AUSBILDUNGSJAHR 2021 / 2022

WIR FEIERN 10 Jahre AUSBILDUNGS-FÜHRER PM

CARPE DIEM

MACH WAS DRAUS

nutze deine chance

PM

AUSBILDUNGSFÜHRER
für den Landkreis Potsdam-Mittelmark

mbs.de

Hier bist du richtig.

Beste Aussichten bei der Nr. 1 in der Region.*

Wenn's um Geld geht

Mittelbrandenburgische Sparkasse

10 JAHRE AUSBILDUNGSFÜHRER PM

Liebe Schülerinnen und Schüler,
ihr haltet sie in den Händen – die Jubiläumsausgabe unseres Ausbildungsführer PM. Und ihr habt Glück, denn – wie in jedem Jahr – steigerte sich auch dieses Mal die Anzahl der Stellen sowie die Vielfalt der Berufe und Studiengänge.

An dieser Ausgabe beteiligten sich 214 Betriebe, Hochschulen und Institutionen, die euch Ausbildungs- und Studienplätze anbieten. Mit 237 verschiedenen Ausbildungsberufen und Studiengängen ist die Entscheidung für euch sicher schwierig, deshalb: Probiert es aus! 173 Unternehmen bieten Praktika an und bei 71 Unternehmen könnt ihr mit einem Ferienjob nicht nur das Unternehmen kennenlernen, sondern verdient dabei auch noch Geld. Die Hochschule in eurer Umgebung könnt ihr zum Beispiel bei einem Tag der offenen Tür genauer anschauen.
Insgesamt warten in dieser aktuellen Ausgabe des Ausbildungsführers PM 2.220 Stellen auf euch. Nun habt ihr es in der Hand, macht das Beste daraus!

Wir wünschen euch für euren Weg ins Berufsleben viel Erfolg!

Mandy Große, Caroline Stallbaum, Linda Schröder & Virginia Pietrowski

Ein großes Dankeschön an alle Unternehmen, Hochschulen und Institutionen, die sich an der aktuellen Ausgabe des Ausbildungsführers PM beteiligt haben, sowie an alle, die den Druck des Ausbildungsführers PM finanziell unterstützt haben!

Hier ein paar kurze Infos zum Aufbau:

Die Unternehmen sind alphabetisch sortiert.

Am Ende des Ausbildungsführers ist das Berufeverzeichnis, hier könnt ihr eure favorisierten Ausbildungsberufe und Studiengänge suchen.
Die Seitenzahl führt euch direkt zum Ausbildungsbetrieb oder zur Hochschule, der diesen Beruf oder dieses Studium anbietet.

WWW.WIRTSCHAFT.PM

Technologie- und Gründerzentrum
Potsdam-Mittelmark GmbH
Brücker Landstr. 22b | 14806 Bad Belzig

FIRMEN VERZEICHNIS A-Z

A. Walther Gerüstbau 14
Abendschein - EMS GmbH 15
Agrargenossenschaft „Fläming“ eG Feldheim 16
Agrargesellschaft Emster - Land mbH 17
Agrar Planetal Golzow GmbH 18
Akademie für Sozial- und Gesundheitsberufe GmbH 19
Alarmexperte 20
Altenhilfezentrum Hospital „Zum Heiligen Geist“ 21
AMTANGEE Aktiengesellschaft 22
Amt Brück 23
Analytica Alimentaria GmbH 24
APM Abfallwirtschaft Potsdam-Mittelmark GmbH 25
Arbeitsagentur Potsdam 26
Architektur- & Ingenieurbüro Siegmund Bölke und Partner mbB 27
Ausbildungsverbund Teltow e.V. Berufliches Bildungszentrum 28
Autohaus Böttche GmbH 30
Autohaus Heinrich & Zobel GmbH 31
Autohaus Röhr GmbH 32
Autohaus Wilfried Kühnicke e.K. 33

ich nehme ein A

Bäckerei Exner Inh. T.Exner e.K. 35
Bad Belzig Kur GmbH 36
BAUSETRA - Potsdamer Baumaschinen- und Nutzfahrzeuge-Service GmbH 37
Bauunternehmen Falk Möhler GmbH 38
BBIS Berlin Brandenburg Inernational School GmbH 39
BEFA Belziger Fahrzeugbau GmbH 40
Belziger Baustoffhandel GmbH 41
Berufsbildungswerk im Oberlinhaus gGmbH 42
Oberlin Berufliche Schulen - Berufsbildungswerk im Oberlinhaus gGmbH 43
binderholz Oberrot | Baruth GmbH 44
BISB Brandenburger Infrastrukturbau GmbH 45
Blank Dachdeckerei GmbH 46
BluGeSa Floristik & Gartenbau GmbH 47
Breman Havelland Installationstechnik GmbH 48
Bürger Bau- und Heimwerkermärkte GmbH, hagebau Bad Belzig/Werder/Nauen 49
Burghotel Bad Belzig GmbH 50
Burg Hotel Ziesar 51

man reiche mir das C

CAT Automobillogistik GmbH & Co. KG 53
Christine Berger GmbH & Co. KG 54
ChroNiMax Metallverarbeitungs GmbH 55
Commerzbank AG 56
CONDIO GmbH 57
CRITZMANN Logistic Services GmbH 58
Das Futterhaus Teltow 59
Das RADhaus Zweirad Vertriebs- und Service GmbH 60
Debeka Versichern und Bausparen 61
Decayeux GmbH 62
Deinhart Immobilien GmbH 63
Deutsche Bahn AG 64
DEVK Versicherungen 66
Diehl Metal Applications GmbH 67
dm-drogerie markt GmbH+Co.KG 68
Domcafé GmbH 69
Dührkopp Energieanlagenbau GmbH 70
E.DIS Netz GmbH 72
Elektro-Anlagenbau Kleinmachnow GmbH 73
Elektrocom GmbH 74
Emerald Irish Pork GmbH 76
Emons Spedition GmbH 77
Endress+Hauser SE+Co. KG, Betriebsstätte Stahnsdorf 78
ENG Elektro Niemegk 79

umblättern

Enviral® Oberflächenveredelung GmbH 80
Eschenhof GmbH 81
EUROVIA Verkehrsbau Union GmbH 82
Evangelisches Diakonissenhaus
Berlin Teltow Lehnin Unternehmensbereich Altenhilfe 83

FBT Feinblechtechnik GmbH 84
Fels-Werke GmbH , Kalkwerk Rüdersdorf / bei Berlin 85
FFS Fresh-Food-Services GmbH & Co. KG 86
Fliederhof 87
ForFarmers Beelitz GmbH 88
Frucht Express GmbH 89

F wie Firma

Gästehaus „Am Klostersee“ GmbH 90
GbR Binnenfischerei Potsdam 91
Gemeinde Groß Kreutz (Havel) 92
Gemeinde Kleinmachnow 93
Gemeinde Stahnsdorf 94
gemeinnützige ProCurand GmbH 95
GEOMETRIA Ingenieurvermessungsgesellschaft mbH 96
GETEMED Medizin- und Informationstechnik AG 97
Gieselmann Medienhaus GmbH 98
Golf House Direktversand GmbH 99
Gottlieb Tesch Kanal- und Rohrleitungsbau GmbH 100
GP Günter Papenburg AG 101

Hammer Fachmärkte für Heim-Ausstattung GmbH & Co. KG Ost 102
HANSA-HEEMANN AG 104
Hasso-Plattner-Institut für Digital Engineering gGmbH 105
Hauptzollamt Potsdam 106
HavelExpress GmbH 107
Havelfrucht GmbH 108
Heimvolkshochschule am Seddiner See 109
Heinrich Hirdes Kampfmittelräumung GmbH 110
Helmholtz-Zentrum Potsdam - Deutsches GeoForschungsZentrum GFZ 111
H & K Gartendesign GmbH 112
Hoher Fläming eG Rädigke-Niemegk 113
Hölscher Wasserbau GmbH 114
Holzfachzentrum Potsdam GmbH 115
Hotel Bollmansruh am Beetzsee LAS Consulting & Verwaltungs GmbH 116
Hotel Fliegerheim Rüde-Mösenthin oHG 117
Hotel & Restaurant Linther Hof 118

INSELHOTEL Potsdam-Hermannswerder GmbH & Co. KG 119
Institut für Lebensmittel- und Umweltforschung e.V. (ILU) 120
I.P. Interior Production GmbH 121

JET Tankstellen Robert Morgenstern 122
Johanniter GmbH Johanniter-Krankenhaus Treuenbrietzen 123
Johanniter-Unfall-Hilfe e.V. 124
J.P. Welters & Görgens GmbH & Co. Bekleidungs-KG 125
Jürgens GmbH Brandenburg 126

kfzteile24 Logistik GmbH 127
Kliniken Beelitz GmbH 128

Landesbetrieb Straßenwesen Brandenburg Straßenmeisterei Bad Belzig 129
Landgard Fachhandel GmbH & Co. KG 130
Landkreis Potsdam-Mittelmark 131
Lavendel-Residenz GmbH 132
Lehr- & Versuchsanstalt für Tierzucht & Tierhaltung e.V. (LVAT) 133
LEUER - Tiefbau GmbH 134

weiter gehts

L&F Metallbau GmbH 135
Lidl Großbeeren Vertriebs GmbH & Co. KG 136
Linther Glas, Kölling Glas GmbH & Co. KG 137
Lüderitz Bau 138

Marina Vulkan Werft 139
MATTESGRANIT GmbH 140
mawa 142
Mende GmbH 143
Metallbau Windeck GmbH 144
Mettec-Holding GmbH 145
MITEINANDER gGmbH 146
Mittelbrandenburgische Sparkasse in Potsdam 147
Mittelmärkische Wasser- und Abwasser GmbH 148
Mrs. Sporty Solveigh Mönter 149

Nagel Baumaschinen Magdeburg GmbH 150
NATURA - Buchhandlung Inh. Holger Mehlhardt (e.K.) 151
Naturbad Borkheide e.V. 152
Naturparkverein Hoher Fläming e.V. 153
NDB Elektrotechnik GmbH & Co. KG NL Berlin 154
New-Tec Ost Vertriebsgesellschaft für Agrartechnik mbH 155
Norma Lebensmittelfilialbetrieb GmbH & Co. KG 157

N für new life

Oberlin Rehaklinik „Hoher Fläming“ 158
Oberstufenzentrum Werder 159

Passler & Co. GmbH 160
Paul Hartmann AG 161
Paulinen Hof Seminarhotel GmbH 162
PBV Bauausführung GmbH Potsdam 163
Planungsbüro Drobka GmbH 164
Polizei des Landes Brandenburg 165
Potsdamer Garten Gestaltung GmbH 166
PROMONTAN Elektroplan GmbH 168
Promontax GmbH 169
Pro Seniorenpflege im Land Brandenburg e.V. 170

Questmed GmbH 171

RECURA Kliniken AG 172
RECURA Service GmbH 173
regiobus Potsdam Mittelmark GmbH 174
Reisdorf Tankstellen & Gastronomie GmbH,
Raststätte Fläming Ost & West 175
Reiter- & Erlebnisbauernhof Groß Briesen GmbH 176
REMONDIS GmbH & Co. KG 177
REWE Markt GmbH 178
REWE Markt Siegfried Grube oHG 179
Riller & Schnauck GmbH 180
Rodenberg Türsysteme AG 181
Rohrrettung und Umweltschutz Schiffmann GmbH 182
Roland Schulze Baudenkmalpflege GmbH 183
Roland Schulze Bauwerkstätten GmbH 184
Rosemann & Sohn GbR 185
Rosengut Langerwisch GmbH & Co. KG 186
Ruthmann GmbH & Co. KG, Servicestation Borkheide 187

Sam Kullman‘s GmbH Lexington Entertainment GmbH
Sam Kullman’s Diner 188
SauberKunst Seifenmanufaktur 189

nur noch einmal

Schachtschneider Automobile e.K.
Inhaber Klaus-Peter Schachtschneider 190
Schewe GmbH 191
SCHIELICKE BAU Hoch-, Tief- und Ingenieurbau GmbH 192
Schloßschänke „Zur Remise“ 193
Schönwetter & Co. KG 194
Schröter Medizintechnik GmbH 195
Senioren-Wohnpark Treuenbrietzen GmbH 196
SenVital Senioren- und Pflegezentrum Kleinmachnow 197
Sparda-Bank Berlin eG 198
SRH Berlin 200
Stadt Treuenbrietzen 202
Stadtverwaltung Bad Belzig 203
Stadtverwaltung Teltow 204
Stadtverwaltung Werder (Havel) 205
Stadtwerke Potsdam GmbH 206
Steinbömer & Vössing GmbH 208
Strabag AG Bereich Brandenburg West 209
Sutter LOCAL MEDIA Telefonbuchverlag Potsdam 210
SWP Borcom Services GmbH 211
SYSTEMA Gesellschaft für angewandte Datentechnik mbH 212

S wie superstar

Thomas Philipps GmbH & Co. KG 213
Technische Hochschule Brandenburg 214
Technologie- und Gründerzentrum Potsdam-Mittelmark GmbH 216
Telis Finanz AG 217
temps GmbH Brandenburg Malereibetrieb 218
TFG Luhn & Ackermann KG 219
Tischlerei Spatzier GmbH 220
Tourismusverband Fläming e.V. 221
trinitas Therapie. Bewegung. Sport. GmbH 222
TUG Tief- und Gleisbau Brandenburg / H GmbH 223
Ulrich Paulig & Co. merry go round OHG 224
Vermessungsbüro Franzen und Bandow GbR 225
Verti Versicherung AG 226
VIKAT Energiesysteme GmbH 227
Villa Fohrde Bildungs- und Kulturhaus e.V. 228
v.S. Gut Schmerwitz GmbH & Co. KG 229
v.S. Management GmbH 230
Wasserstraßen- und Schifffahrtsamt Spree/Havel 231
Werder Feinkost GmbH 232
Werder Frucht GmbH 233
Wilhelm Hoyer GmbH & Co. KG 234
WSD permanent security GmbH 235

W = wer, wie, wo & was überhaupt

Zahnarztpraxis Dr. Schäfer & Dr. Bettac 236
ZAL GmbH Ludwigsfelde-Luckenwalde 199
ZEG Zentraleinkauf Holz + Kunststoff eG 237
Zerbe Tiefbau GmbH 238
Zorn Elektroanlagen GmbH Elektro-Heizung-Sanitär-Klima 239
„Zum Rittmeister“ Hotel und Gastronomie GmbH 240

last but not least - Z

www.jobnavi.pm

www.JOBNAVI.PM

Parcours zur Berufs- & Studienorientierung

JOB NAVI PM ist ein Parcours zur Berufs- und Studienorientierung für Schüler und Schülerinnen der 8. und 9. Klassen der weiterführenden Schulen des Landkreises Potsdam-Mittelmark.
Ziel des Parcours ist es, den Schülern und Schülerinnen anhand von 7 Stationen (Materialverarbeitende Berufe, Tourismusberufe, Elektronik- & Medienberufe, Gesundheits- & Sozialberufe, Büro- & Verwaltungsberufe, Lebensmittel- & Grüne Berufe, Handels- & Verkehrsberufe) verschiedene Berufsfelder sowie regionale Ausbildungsbetriebe und Hochschulen vorzustellen.

Ausgezeichnet als
Innovatives Netzwerk
2019

INNOVATIVES NETZWERK 2019

MENTORING ...

geht leicht, macht Spaß, bringt dich weiter

CLEVER SEIN
+ ERFAHRUNG NUTZEN
= MENTORING

ich will ...

- meinen Weg finden für die Zeit nach der Schule.
- mehr Tipps von erfahrenen Leuten holen.
- dass es in der Schule noch leichter läuft.

Linda Schröder » linda.schroeder@tgz.pm
Caroline Stallbaum » caroline.stallbaum@tgz.pm

Interesse? - Melde dich bei uns!
Die Teilnahme ist kostenlos, aber kostbar.

Koordinierungsstelle Schule & Wirtschaft PM
Brücker Landstraße 22 b · 14806 Bad Belzig

S&W PM
schule&wirtschaftsforum

Infos unter
Schule & Wirtschaftsforum PM

14

A. Walther Gerüstbau

A. Walther Gerüstbau ist ein modernes Dienstleistungsunternehmen im Bereich Gerüstbau und seit 1996 in der Region Berlin und Brandenburg tätig. Unser Unternehmen bearbeitet Aufträge der Großindustrie, Bauindustrie, Energiewirtschaft, des Wohnungsbaus und der privaten Wirtschaft. Wir stellen uns mit Erfolg den hohen Anforderungen an Sicherheit und Qualität.

A.WALTHER GERÜSTBAU

» 2 Stellen als Gerüstbauer (m/w/d)

VORAUSSETZUNGEN Abschluss der 10. Klasse

Weitere Informationen:
Teamfähigkeit, Schwindelfreiheit, handwerkliche Fähigkeiten

Schülerpraktikum: ✓ Ferienjob: ✓

ANSPRECHPARTNER/IN:
Frau Dräger
draeger@walther-geruestbau.de

KONTAKT Event
An den Ritterhufen 2a • 14513 Teltow
Telefon: 03328 3050-21 • eMail: info@walther-geruestbau.de
www.walther-geruestbau.de

Abendschein - EMS GmbH

15

Seit 2012 bieten wir in Kleinmachnow unseren Kunden im 1:2 Betreuungssystem EMS-Training an. Darüber hinaus beraten wir unsere Kunden im Ernährungsbereich, Gewichtsmanagement und rund um das Thema Fitness.
Als Auszubildender oder Dualer Student wirst du in ein junges dynamisches Team voll integriert und bekommst nach einer intensiven Einarbeitungsphase eigenständig Verantwortung übertragen.

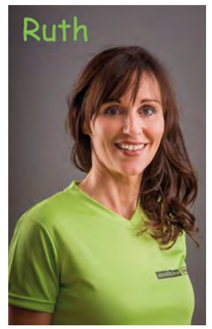

ABENDSCHEIN EMS
EINFACH GUT FÜHLEN

» 1 Stelle als Sport- und Fitnesskaufmann (m/w/d)

» 1 Stelle Duales Studium ESAB oder IST - Sport + Management

VORAUSSETZUNGEN
Abschluss der 11. Klasse
Duales Studium: Abitur

- offene, motivierende Art
- Kommunikationsfähigkeit und Teamfähigkeit
- Verantwortungsbewusst und belastbar
- Einsatzbereitschaft und Zuverlässigkeit
- Sportlichkeit und Freude an Bewegung

Schülerpraktikum: ✓

Weitere Informationen:
Im 1:2 Training haben unsere Auszubildenden eine große Chance sich weiterzuentwickeln und sich voll ins Team einzubringen. Wir bieten regelmäßige interne Weiterbildungen und leistungsbezogene Prämienauszahlungen.

ANSPRECHPARTNER/IN:
Frau Ruth Abendschein
ruth-abendschein@t-online.de

KONTAKT Event
Am Fuchsbau 29 A • 14532 Kleinmachnow
Telefon: 033203 888220 oder 0176 60968149
20minuten@abendschein-ems.de • www.abendschein-ems.de

16

Agrargenossenschaft „Fläming“ eG Feldheim

Wir bewirtschaften mit moderner Technik landwirtschaftliche Flächen und Wald zur Erzeugung von Grundfutter, Getreide und Holzhackschnitzel. Im Bereich der Viehwirtschaft betreiben wir Milch- und Schweineproduktion. Wir unterhalten eine Biogasanlage und eine zentrale Holzschnitzelanlage zur regionalen Wärmeversorgung des energieautarken Ortsnetzes.

AG „Fläming“ eG Feldheim

» 1 Stelle als Landwirt (m/w/d)

1 Stelle als Tierwirt (m/w/d)
- Schweinehaltung

1 Stelle als Tierwirt (m/w/d)
- Rinderhaltung

VORAUSSETZUNGEN
Freundlichkeit, Lernbereitschaft, Pünktlichkeit & Zuverlässigkeit.

Wir bieten bei Bedarf eine Wohnung vor Ort. Nach erfolgreichem Abschluss bieten wir einen vielseitigen und sicheren Arbeitsplatz.

ANSPRECHPARTNER/IN:
Herr Herbst
lohn@agrar-feldheim.de

Schülerpraktikum: ✓

KONTAKT
Lindenstraße 31 • 14929 Treuenbrietzen OT Feldheim
Telefon: 033747 60241 • eMail: lohn@agrar-feldheim.de

17

Agrargesellschaft Emster - Land mbH

Das Unternehmen Agrargesellschaft Emster-Land mbH gehört seit 2014 zu unserer Firmengruppe. Wir betreiben unseren Betrieb mit ca. 950 Milchkühen in ganzjähriger Außenhaltung auf etwa 500 ha Grünland nach irischem Vorbild. Mit unseren 20 Mitarbeitern bewirtschaften wir 1.000 ha Ackerland zur Getreidegewinnung für die Versorgung der Schweine in unserem Schwesterunternehmen Emerald Irish Pork GmbH. Mit der betriebseigenen Biogasanlage erzeugen wir Biogas für die Einspeisung.

» 2 Stellen als Tierwirt (m/w/d)
- Rinderhaltung

2 Stellen als Landwirt (m/w/d)
Tierart Rind oder Schwein

VORAUSSETZUNGEN
Abschluss der 10. Klasse

- großes Interesse an Tieren und der umsichtige Umgang mit ihnen
- Teamfähigkeit
- Einsatzbereitschaft
- Zuverlässigkeit

ANSPRECHPARTNER/IN:
Frau Christina Lindner
produktion@eipig.de

Schülerpraktikum: ✓ Ferienjob: ✓

KONTAKT
Straße zum Kombinat 5b • 14797 Kloster Lehnin OT Netzen
Telefon: 03381 25260 • eMail: office@eipig.de

18

Agrar Planetal Golzow GmbH

Wir bewirtschaften mit moderner Technik landwirtschaftliche Flächen zur Erzeugung von Grundfutter, Getreide und Maissilage für Biogasanlagen. In der Viehwirtschaft betreiben wir eine Milchviehanlage zur Milchproduktion und Kälberaufzucht. Wir unterhalten eine Biogasanlage zur regionalen Wärmeversorgung.

Agrar Planetal Golzow GmbH

» 2 Stellen als Landwirt (m/w/d)

VORAUSSETZUNGEN Abschluss der 10. Klasse
Freundlichkeit, Lernbereitschaft, Pünktlichkeit & Zuverlässigkeit, Teamfähigkeit, Liebe zum Beruf

Weitere Informationen:
Nach erfolgreichem Abschluss bieten wir einen vielseitigen und sicheren Arbeitsplatz

Schülerpraktikum: ✓

ANSPRECHPARTNER/IN:
Herr Klamke
h.klamke@schmidt-ankum.de

KONTAKT

Brandenburger Straße 22 • 14778 Golzow
Telefon: 033835 292 • eMail: planetal@schmidt-ankum.de
www.landwirtschaft-planetal.de

19

Akademie für Sozial- und Gesundheitsberufe GmbH

Berufe mit Zukunft: BILDEN, PFLEGEN, THERAPIEREN
Die Akademie befindet sich an den Standorten Potsdam und Beelitz-Heilstätten, in denen folgende Ausbildungsberufe integriert sind: Physiotherapie, Pflegefachmann/-frau, Krankenpflegehelfer, Heilerziehungspflege, Sozialpädagogik, Sozialassistenz.

RECURA AKADEMIE

» 40 Stellen als Physiotherapeut (m/w/d)
50 Stellen als Pflegefachmann (m/w/d)
25 Stellen als Heilerziehungspfleger (m/w/d)
30 Stellen als Erzieher (m/w/d)
20 Stellen als Krankenpflegehelfer (m/w/d)
50 Stellen als Sozialassistent (m/w/d)

ANSPRECHPARTNER/IN:
Frau Ziemann
ziemann@akademie-beelitz.de

KONTAKT

Straße nach Fichtenwalde 16 • 14547 Beelitz OT Beelitz-Heilstätten
Telefon: 033204 21450 • eMail: info@akademie-beelitz.de
www.akademie-beelitz.de

20

Alarmexperte

Du willst Dich entwickeln und Deine Chancen nutzen? Neues lernen und einen Ausbildungsplatz in einem Unternehmen, dass sich auf Dich freut? Dann komm zu uns! Alarmexperte ist ein Mittelständler, der sich ebenfalls ständig weiterentwickelt - mit inzwischen fast 100 Mitarbeitern sind wir führend, wenn es um Alarmsysteme geht.

alarmexperte.de

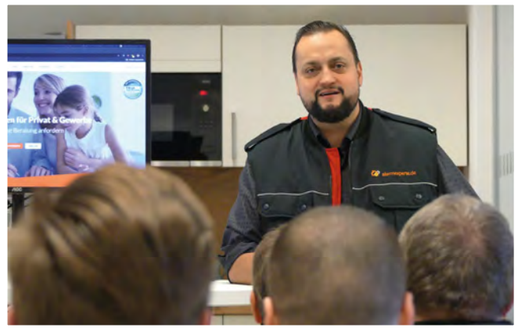

» 3 Stellen als Kaufmann (m/w/d)
- Dialogmarketing

1 Stelle als Servicefachkraft (m/w/d)
- Dialogmarketing

1 Stelle als IT-System-Elektroniker (m/w/d)

VORAUSSETZUNGEN Abschluss der 10. Klasse

ANSPRECHPARTNER/IN:
Herr Modrach
jobs@alarmexperte.de

Schülerpraktikum: ✓ Ferienjob: ✓

KONTAKT
Johannes-Niemeyer-Weg 4 • 14109 Berlin
Telefon: 033203 840930 • eMail: jobs@alarmexperte.de
www.alarmexperte.de

21

Altenhilfezentrum Hospital „Zum Heiligen Geist“

Das Hospital „Zum Heiligen Geist“ Bad Belzig ist Träger eines Altenhilfezentrums mit stationärer Altenpflege, Geronto-Psychiatrischer-Tagesstätte und betreutem Wohnen.

Altenhilfezentrum
Hospital zum Heiligen Geist
Belzig

» 1 Stelle als Pflegefachmann (m/w/d)

ANSPRECHPARTNER/IN:
Frau Elke Gravelmann
pdl@hospital-belzig.de

einrichtungsleitung@hospital-belzig.de

VORAUSSETZUNGEN
Abschluss der 10. Klasse

Schülerpraktikum: ✓

KONTAKT
Clara-Zetkin-Straße 13 • 14806 Bad Belzig
Telefon: 033841 564-22 • eMail: pdl@hospital-belzig.de
www.hospital-belzig.de

AMTANGEE Aktiengesellschaft

Die AMTANGEE Aktiengesellschaft verbindet Menschen mit einer Kundenmanagement-Software (CRM) als Dreh- und Angelpunkt aller Kommunikations- und Informationsflüsse eines Unternehmens. Insbesondere bei Kundenmanagementlösungen für kleine und mittlere Unternehmen ist AMTANGEE anerkannter Spezialist – dank innovativer Features wie Anruffenster, Kundenhistorie, sowie Schnittstellen zu zahlreichen ERP-Systemen. AMTANGEE ist seit 2001 europaweit tätig.

AMTANGEE

- 1 Stelle als IT-System-Kaufmann (m/w/d)
- 1 Stelle als Fachinformatiker (m/w/d) – Anwendungsentwicklung
- 1 Stelle als Fachinformatiker (m/w/d) – Systemintegration
- 1 Stelle als Kaufmann (m/w/d) – Büromanagement
- 1 Stelle als Mediengestalter (m/w/d)

VORAUSSETZUNGEN
Freundliches Auftreten; gute Kommunikations- und Teamfähigkeit; hohe Einsatzbereitschaft, Belastbarkeit und persönliche Motivation

ANSPRECHPARTNER/IN:
Herr Rösner
ausbildung@amtangee.com

KONTAKT
Konrad-Zuse-Ring 12 • 14469 Potsdam
Telefon: 0331 20150-0 • eMail: ausbildung@amtangee.com
www.amtangee.com/ausbildung

Amt Brück

Das Amt Brück bildet das Bindeglied zwischen Fläming und Havelland. Die Landschaft ist geprägt durch weite flache Wiesen und Felder sowie ausgedehnte Kiefernwälder.
Die Gewerbegebiete im Amtsbereich Brück gelten als wichtiger Wirtschaftsfaktor für die Entwicklung der Region.
Das Amt in seiner jetzigen Form und Struktur besteht seit 02.11.1992. Die politische Willensbildung in den Gemeinden erfolgt durch die Gemeindevertretung, der der Bürgermeister vorsteht. Die Amtsverwaltung mit Sitz in Brück bereitet die Entscheidungen vor und führt sie durch. Die Verwaltung, deren Leiter der Amtsdirektor ist, wird durch den Amtsausschuss kontrolliert.

Schülerpraktikum: ✓

Weitere Informationen:
- gute Allgemeinbildung und Interesse an der örtlichen Gemeinschaft
- aufgeschlossen, team- und konfliktfähig
- Lernbereitschaft
- gute mündliche und schriftliche Ausdrucksfähigkeit
- Grundkenntnisse in Textverarbeitung und Tabellenkalkulation

- 1 Stelle als Verwaltungsfachangestellter (m/w/d) – Kommunalverwaltung

VORAUSSETZUNGEN Abschluss der 10. Klasse bzw. Fachoberschulreife m. Qualifikation gymn. Oberstufe (FORQ)

ANSPRECHPARTNER/IN:
Herr Nissen
hauptamt@amt-brueck.de

KONTAKT
Ernst-Thälmann-Str. 59 • 14822 Brück
Telefon: 033844 62-0 • eMail: hauptamt@amt-brueck.de
www.amt-brueck.de

24

Analytica Alimentaria GmbH

Du willst gesundes Obst und Gemüse? Wir, die Analytica Alimentaria, sind vom Feld bis zum Supermarkt unterwegs, um für sichere Lebensmittel zu sorgen und das weltweit. Willst du dabei sein? Dann bewirb dich. Ein junges, hochqualifiziertes Team erwartet dich in einem familiengeführten Betrieb. Dein Engagement zählt und zahlt sich bei uns immer aus. Analytica Alimentaria ist ein unabhängiger und weltweit tätiger Dienstleister rund um Lebensmittelsicherheit. Lebensmittelsicherheit ist keine exakte Wissenschaft. Modernste Technologie, Investitionen sowie Aus- und Weiterbildung sind Voraussetzung für korrekte Ergebnisse. Unsere Labore sind führend bei Zuverlässigkeit und Geschwindigkeit. Wir sind ein Familienunternehmen. Unseren Kunden fühlen wir uns stets verpflichtet.

Schülerpraktikum: ✓ Ferienjob: ✓

» 2 Stellen als Chemielaborant (m/w/d)

AnalyticaAlimentaria

VORAUSSETZUNGEN Abschluss der 10. Klasse oder Abitur, Ausbildungs- und Arbeitsmotivation, Talent, Persönlichkeit, Zuverlässigkeit, Team- und Kommunikationsfähigkeit, gute Auffassungsgabe und Ausdrucksvermögen, Begeisterungsfähigkeit und Flexibilität

Die Ausbildungsplätze sind für weibliche und männliche Bewerber gleichermaßen geeignet. Wir freuen uns über Bewerbungen von Menschen aller Nationalitäten.
Wir nutzen den Ausbildungsverbund mit dem ZAL.

ANSPRECHPARTNER/IN:

Herr Dr. Krause

peter.krause@analytica.international

KONTAKT Event

Fahrenheitstraße 5 • 14532 Kleinmachnow
Telefon: 033203 88480 • eMail: info@analytica.international
www.analytica.international

25

APM Abfallwirtschaft Potsdam-Mittelmark GmbH

Die APM Abfallwirtschaft Potsdam-Mittelmark GmbH (APM GmbH) wurde zum 01.01.1992 als Eigenbetrieb für Abfallwirtschaft gegründet und ist eine 100%ige Eigengesellschaft des Landkreises Potsdam-Mittelmark. Gegenstand der APM GmbH ist die Wahrnehmung der Aufgaben des öffentlich rechtlichen Entsorgungsträgers, des Weiteren bearbeitet und betreut die APM GmbH die Abfallgebührenkunden, verwaltet den kompletten Abfallbehälterpool und bewirtschaftet insgesamt 3 Wertstoffhöfe im Landkreis.

» 1 Stelle als Kaufmann (m/w/d)
- Spedition & Logistikdienstleistung

1 Stelle als Kaufmann (m/w/d)
- Büromanagement

1 Stelle als Kraftfahrzeugmechatroniker (m/w/d)
- Nutzfahrzeugtechnik

APM ABFALLWIRTSCHAFT POTSDAM-MITTELMARK GmbH

VORAUSSETZUNGEN
Abschluss der 10. Klasse

ANSPRECHPARTNER/IN:

Frau Yvonne Werner

yvonne.werner@apm-niemegk.de

Schülerpraktikum: ✓

KONTAKT Event

Bahnhofstraße 18 • 14823 Niemegk
Telefon: 033843 30642 • eMail: yvonne.werner@apm-niemegk.de
www.apm-niemegk.de

26

Arbeitsagentur Potsdam

Die Arbeitsagentur Potsdam ist ein öffentlicher Arbeitgeber und der größte Dienstleister am Arbeitsmarkt. Für die Bürgerinnen und Bürger sowie für Unternehmen und Institutionen führt sie umfassende Dienstleistungsaufgaben für den Arbeits- und Ausbildungsmarkt durch. Durch die vielfältigen Aufgaben innerhalb der Arbeitsagentur bieten sich unterschiedliche Einsatzmöglichkeiten - spannend und vielseitig für jede/n einzelne/n Mitarbeiter/in.

Schülerpraktikum: ✓

- 7 Stellen als Fachangestellter (m/w/d) – Arbeitsmarktdienstleistungen
- 5 Stellen als Bachelor of Arts Arbeitsmarktmanagement (m/w/d)
- 3 Stellen als Bachelor of Arts – Beratung für Bildung, Beruf & Beschäftigung (m/w/d)

VORAUSSETZUNGEN Abschluss der 10. Klasse

Bachelor of Arts (m/w/d):
Fachhochschulreife, Abitur

Weitere Voraussetzungen:
Kommunikationsstärke, Kundenorientierung, Interesse an wirtschafts- & sozialpolitischen Themen sowie am Umgang mit Rechtsvorschriften

Bundesagentur für Arbeit
Agentur für Arbeit Potsdam

ANSPRECHPARTNER/IN:
Frau Wachow (Studierende)
Frau Giese (Auszubildende)
potsdam.ausbildung@arbeitsagentur.de

Weitere Informationen unter: www.arbeitsagentur.de/ba-karriere/karriere-e-recruiting

KONTAKT & web
Horstweg 102 - 108 • 14478 Potsdam
Telefon: 0331 880-1902 • potsdam.ausbildung@arbeitsagentur.de
www.arbeitsagentur.de/BA-Karriere

Architektur- & Ingenieurbüro Siegmund Bölke und Partner mbB

27

Die „bölke-planung“ ist ein Architektur- und Ingenieurbüro mit Sitz in Treuenbrietzen und besteht zurzeit aus einem 7-köpfigem Team. Unser Schwerpunkt liegt im Industrie-, Gewerbe-, Wohungs- und Gesellschaftsbau. Bauten im Bestand, denkmalgerechte Sanierung und Ökologie erweitern unser Leistungsspektrum. Dabei betrachten wir jede Aufgabe als neue Herausforderung und finden individuelle und innovative Lösungen.

bölke-planung

- 1 Stelle als Bauzeichner Hochbau (m/w/d)

VORAUSSETZUNGEN Abschluss der 10. Klasse

Schülerpraktikum: ✓

ANSPRECHPARTNER/IN:
Herr Siegmund Bölke & Herr Olaf Bölke
info@boelke-planung.de

KONTAKT & web
Leipziger Str. 175 • 14929 Treuenbrietzen
Telefon: 033748 744-0 • eMail: info@boelke-planung.de
www.boelke-planung.de

Ausbildungsverbund Teltow e.V.

Der AVT ist seit fast 30 Jahren einer der führenden Bildungsdienstleister in der Region Brandenburg und Berlin. Wir bieten für die Auszubildenden die besten Ausbildungsvoraussetzungen im Rahmen der Verbundausbildung an! Auf über 6.700qm stehen euch alle Möglichkeiten und modernste Technik für die Ausbildung in allen Bereichen zur Verfügung. Wir arbeiten in der Ausbildung mit ca. 150 Unternehmen der Region zusammen.

Suchst du einen Ausbildungsplatz im Metallbereich, Elektrobereich oder im Bereich der Hotellerie- und Gastronomie?

Wir bringen dich mit Ausbildungsfirmen zusammen und unterstützen dich aktiv bei deiner Bewerbung.

AVT - Bildung
Ausbildungsverbund Teltow e.V.

VORAUSSETZUNGEN Abschluss der 10. Klasse

KONTAKT direkt
Oderstr. 57 • 14513 Teltow
Telefon: 03328 475130 • eMail: info@avt-ev.de
www.avt-bildung.de

Berufliches Bildungszentrum

»

- Stellen als Maschinen- & Anlagenführer (m/w/d)
- Stellen als Industriemechaniker (m/w/d)
- Stellen als Konstruktionsmechaniker (m/w/d)
- Stellen als Zerspanungsmechaniker (m/w/d)
- Stellen als Anlagenmechaniker (m/w/d)
- Stellen als Werkzeugmechaniker (m/w/d)
- Stellen als Verfahrensmechaniker (m/w/d)
- Stellen als Elektroniker (m/w/d) - Geräte & Systeme
- Stellen als Elektroniker (m/w/d) - Betriebstechnik
- Stellen als Elektroniker (m/w/d) - Informations- & Telekommunkationstechnik
- Stellen als Elektroniker (m/w/d) - Automatisierungstechnik
- Stellen als Industrieelektriker (m/w/d)
- Stellen als Mechatroniker (m/w/d)
- Stellen als Koch (m/w/d)
- Stellen als Restaurantfachmann (m/w/d)
- Stellen als Hotelfachmann (m/w/d)

ANSPRECHPARTNER/IN:
Herr Ost
ost@avt-ev.de
Frau Schubert
schubert@avt-ev.de

30

Autohaus Böttche GmbH

Das Autohaus Böttche wurde 1996 gegründet und ist mit 12 Standorten in der Region Brandenburg und Sachsen-Anhalt vertreten. Der Hauptsitz des Unternehmens befindet sich in Bad Belzig. Das Autohaus Böttche ist zertifizierter Opel-, Citroen- und Peugeot-Partner sowie VW- und Skoda-Service-Partner. 250 Mitarbeiter/innen, darunter 23 Lehrlinge kümmern sich aktuell um die Wünsche der Kunden.

Autohaus Böttche

- 1 Stelle als Kraftfahrzeug-mechatroniker (m/w/d)
- 1 Stelle als Kaufmann (m/w/d) -Büromanagement
- 1 Stelle als Automobilkaufmann (m/w/d)

ANSPRECHPARTNER/IN:
Frau Block
michaela.block@autohaus-boettche.de

VORAUSSETZUNGEN Abschluss der 10. Klasse

Schülerpraktikum: ✓

KONTAKT Event
Brandenburger Straße 58 • 14806 Bad Belzig
Telefon: 033841 56-10 • eMail: info@autohaus-boettche.de
www.autohaus-boettche.de

31

Autohaus Heinrich & Zobel GmbH

Du magst nicht nur Pferdestärken, sondern auch was dahinter steckt? Dann bewirb dich jetzt und lass dich bei uns zum/r Kfz-Mechatroniker/ in ausbilden. Wir sind Vertragspartner für die Marken Škoda, Nissan und Fiat und bieten dir als Familienunternehmen seit mehr als 25 Jahren Erfahrung in der Automobilbranche. Unser Anspruch ist es, Kunden zu begeistern und dies jeden Tag aufs Neue!

Werde Teil unseres Teams – wir freuen uns auf Dich!

Autohaus Heinrich Zobel
www.autokompetenz-dahnsdorf.de

- 1 Stelle als Kraftfahrzeugmechatroniker (m/w/d)

ANSPRECHPARTNER/IN:
Herr Thomas Heinrich
t.heinrich@heinrich-zobel.de

VORAUSSETZUNGEN Abschluss der 10. Klasse

Schülerpraktikum: ✓

KONTAKT Event
Feldstraße 2a • 14806 Planetal OT Dahnsdorf
033843 64-70 ; 033843 64-80 • www.autokompetenz-dahnsdorf.de
eMail: zobel.kd@partner.skoda-auto.de ; autohaus@nissan-heinrich.de

32

Autohaus Röhr GmbH

Opel-Vertragshaus seit 1990 in Rehbrücke
Seit 2008 Vertrag mit FIAT + FIAT Professional
Werkstatt-Service für Alfa Romeo, Fiat, Fiat Professional + Opel,
DEKRA, Karosserie + Lackierarbeiten im Haus, Abschleppservice

AUTOHAUS ROHR GmbH SERVICE

1 Stelle als Automobilkaufmann (m/w/d)

2 Stellen als Kraftfahrzeug-mechatroniker (m/w/d)

VORAUSSETZUNGEN Abschluss der 10. Klasse
Automobilkaufmann (m/w/d): 10. Klasse / Abitur

Schülerpraktikum: ✓

ANSPRECHPARTNER/IN:
Herr Sebastian Kalmutzki
sebastian.kalmutzki@autohaus-roehr.com

KONTAKT

Leibnitzstr. 98 • 14558 Nuthetal
Telefon: 033200 346 12 • eMail: e.flegel@autohaus-roehr.com
www.autohausroehr.com

33

Autohaus Wilfried Kühnicke e.K.

FAMILIEN FREUNDLICH IN PM

Ich betreibe in Michendorf als Familienunternehmen in zweiter Generation einen Kfz-Meisterbetrieb mit 35 Mitarbeitern. Wir sind Vertragswerkstatt und haben Serviceverträge mit Volkswagen (PKW & Nutzfahrzeuge), Audi und Skoda.
2014 und 2016 wurden wir mit dem Unternehmerpreis „Familienfreundlich in PM“ ausgezeichnet.

Autohaus kühnicke

1 Stelle als Automobilkaufmann (m/w/d)

1 Stelle als Kraftfahrzeug-mechatroniker (m/w/d)

VORAUSSETZUNGEN
Abschluss der 10. Klasse
Automobilkaufmann (m/w/d): Abitur

Schülerpraktikum: ✓

ANSPRECHPARTNER/IN:
Herr Sirko Kühnicke
mail@autohaus-kuehnicke.de

KONTAKT

Potsdamer Straße 95/97 • 14552 Michendorf
Telefon: 033205 718-0 • eMail: mail@autohaus-kuehnicke.de
www.autohaus-kuehnicke.de

UNTERNEHMERPREIS FAMILIENFREUNDLICH IN PM

Vielleicht ist es dir beim Blättern des Ausbildungsführers schon mal aufgefallen:

Auf einigen Seiten prangt neben dem Namen der Firma ein buntes Logo.

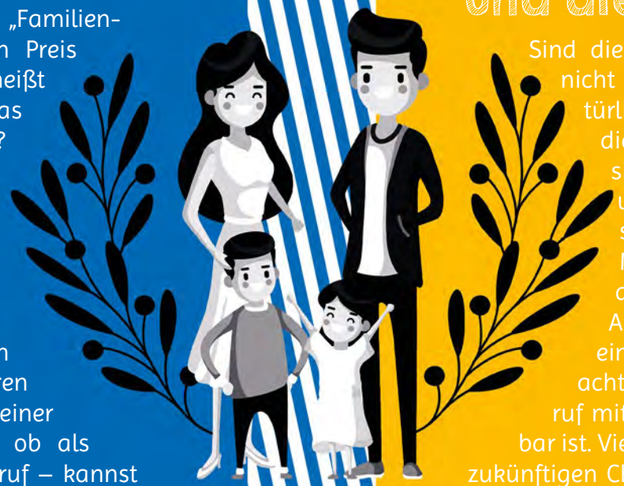

Das bedeutet, dass diese Firma beim Unternehmerwettbewerb „Familienfreundlich in PM“ einen Preis gewonnen hat. Was heißt das eigentlich und hat das eine Bedeutung für dich? Betrachte die Auszeichnung einfach als ein Qualitätssiegel, denn diese Unternehmen nehmen etwas ganz besonders ernst, nämlich die Mitarbeiterinnen und Mitarbeiter mit ihren Familien. Und wenn du einer von ihnen bist – egal ob als Azubi oder später im Beruf – kannst du sicher sein, dass dein Chef nicht nur den nächsten Auftrag im Blick hat, sondern auch seine Beschäftigten.

Weitere Informationen findest du unter:
www.familienfreundlich-pm.de

PM

Und die anderen?

Sind die anderen Unternehmen nicht familienfreundlich? Natürlich nicht! Alle Betriebe in diesem Aubildungsführer sind Ausbildungsbetriebe und das bedeutet, dass sie gerne mit jungen Menschen zusammenarbeiten und sich für die Arbeitskräfte von Morgen einsetzen. Viele von ihnen achten darauf, dass der Beruf mit der Familie gut vereinbar ist. Vielleicht kannst du deinen zukünftigen Chef dazu bewegen, beim Familienfreundlichkeitspreis mitzumachen.

Wie geht die Bewerbung?
Bewerbungen sind in der Zeit vom 1. Dezember des laufenden Jahres bis zum 28./29. Februar des folgenden Jahres möglich. Mitmachen können alle Unternehmen und Einrichtungen auf dem Gebiet des Landkreises Potsdam-Mittelmark ohne Mehrheitsbeteiligung des Landkreises.

Bäckerei Exner

Inh. T. Exner e.K.

35

Die Bäckerei Exner ist ein modernes mittelständisches Familienunternehmen und einer der größten Arbeitgeber der Spargelstadt Beelitz. Wir setzen auf Qualität sowohl bei unseren Produkten, als auch im Angebot der zu erlernenden Berufe. Nach der erfolgreichen Ausbildung, hast Du verschiedene Möglichkeiten Dich weiter zu qualifizieren. Sei dabei, die Zukunft der Bäcker-Gastronomie mitzugestalten.

Für uns ist es nicht wichtig wo du herkommst, sondern wo du hin willst!

bäckerei exner

» 2 Stellen als Bäcker (m/w/d)
2 Stellen als Konditor (m/w/d)
3 Stellen als Systemgastronom (m/w/d)
5 Stellen als Fachverkäufer (m/w/d) – Lebensmittelhandwerk

VORAUSSETZUNGEN Abschluss der 10. Klasse
gepflegtes Äußeres, Freundlichkeit, offen, handwerkliches Geschick

ANSPRECHPARTNER/IN:
Frau Heyer
bewerbung@baeckerei-exner.de

Schülerpraktikum: ✓

KONTAKT

Im Schäwe 9 Gewerbegebiet Süd • 14547 Beelitz
Telefon: 033204 481-11 • eMail: bewerbung@baeckerei-exner.de
www.baeckerei-exner.de

36

Bad Belzig Kur GmbH

Die Bad Belzig Kur GmbH betreibt die SteinTherme in Bad Belzig. Mit den Bereichen Bade Welt, Sauna Welt, Therapie/Prävention, Wellness & Beauty und der hauseigenen Gastronomie bietet die SteinTherme Gesundheitsförderung, Wohlbefinden und Entspannung auf ganzer Linie. Im Vordergrund steht die ortseigene Thermalsole mit ihrer vielfältigen positiven Wirkung als Heilquelle. Die Bad Belzig Kur GmbH ermöglicht eine abwechslungsreiche, interessante Ausbildung und gewährt dabei einen umfassenden Einblick in das Gesamtunternehmen. Die SteinTherme legt Wert auf eine qualitativ hochwertige Ausbildung, denn die Region braucht motivierte, engagierte und talentierte Nachwuchskräfte.

- 1 Stelle als Koch (m/w/d)
- 1 Stelle als Restaurantfachmann (m/w/d)
- 1 Stelle als Fachangestellter (m/w/d) – Bäderbetriebe

VORAUSSETZUNGEN Abschluss der 10. Klasse

Weitere Informationen:
freundlich und aufgeschlossen mit Teamgeist

Schülerpraktikum: ✓ Ferienjob: ✓

ANSPRECHPARTNER/IN:
Frau Wüstenhagen
wuestenhagen@bad.belzig.com

KONTAKT & web
Am Kurpark 15 • 14806 Bad Belzig
Telefon: 033841 38800 • eMail: info@steintherme.de
www.steintherme.de

37

BAUSETRA

Potsdamer Baumaschinen- & Nutzfahrzeuge-Service GmbH

Die BAUSETRA GmbH ist ein mittelständisches Familienunternehmen, das in den Bereichen Service und Instandhaltung von Nutzfahrzeugen und Baumaschinen tätig ist. Wir sind Servicepartner der MAN Truck und Bus Deutschland GmbH und reparieren LKWs unter Einsatz modernster Analyse- und Diagnosesysteme.

- 4 Stellen als Kraftfahrzeugmechatroniker (m/w/d)
- 1 Stelle als Land- & Baumaschinenmechatroniker (m/w/d)

VORAUSSETZUNGEN Abschluss der 10. Klasse

Ausbildungsstätten: Potsdam & Luckenwalde

Ein Praktikum vor Ausbildungsbeginn wird empfohlen.

Schülerpraktikum: ✓ Ferienjob: ✓

ANSPRECHPARTNER/IN:
Herr Hein
c.hein@bausetra.de

KONTAKT & web
Handelshof 10 • 14478 Potsdam
Telefon: 0331 8878-0 • eMail: c.hein@bausetra.de
www.bausetra.de

38

Bauunternehmen Falk Möhler GmbH

Das Bauunternehmen Falk Möhler ist ein modernes Bauunternehmrn im Bereich Hoch-, Tief- und Straßenbau. Unser Tätigkeitsfeld erstreckt sich auf das Errichten von Versorgungsleitungen und Hausanschlüssen jeglicher Art (Strom-, LWL-Kabel, Trinkwasser-, Abwasser-, Gasleitungen), das Ausführen sämtlicher Hochbauarbeiten, das Errichten von Straßen und Gehwegen, sowie das Ausführen von Natursteinpflasterarbeiten. Unser Fuhrpark und die Technik sind stets auf dem neusten Stand. Unsere Baustellen befinden sich alle in einem Umkreis von 30 km.

FALK MÖHLER GmbH
HOCHBAU · TIEFBAU · STRASSENBAU

- Stellen als Straßenbauer (m/w/d)
- Stellen als Maurer (m/w/d)
- Stellen als Rohrleitungsbauer (m/w/d)
- Stellen als Kaufmann (m/w/d) – Büromanagement

VORAUSSETZUNGEN Abschluss der 10. Klasse

Bau: technisches Verständnis, handwerkliches Geschick, körperliche Belastung, Voraussetzung für den späteren Erwerb eines Führerscheines Klasse CE, Pünktlichkeit, gute Kommunikations- und Teamfähigkeit

Büro: gute mündliche und schriftliche Ausdrucksfähigkeit, Pünktlichkeit, gute Kommunikations- und Teamfähigkeit, PC-Anwenderkenntnisse

ANSPRECHPARTNER/IN:

Herr Falk Möhler / Frau Catharina Sitza-Hase
info@moehler-bau.de

Schülerpraktikum: ✓ Ferienjob: ✓

KONTAKT Euch
Am Sportplatz 1c • 14778 Roskow OT Weseram
Telefon: 033831 408913 • eMail: info@moehler-bau.de
www.moehler-bau.de

39

BBIS

Berlin Brandenburg International School GmbH

Die BBIS GmbH ist eine staatlich genehmigte, englischsprachige Ersatz- und Ganztagsschule in freier Trägerschaft mit angegliedertem Internat für die international orientierte Gemeinschaft in der Hauptstadtregion Deutschlands und darüber hinaus. Wir sind die erste Schule weltweit, die die Autorisierung des International Baccalaureate (IB) zur Erteilung aller vier IB-Lehrprogramme für Schülerinnen und Schüler im Alter von drei bis 19 Jahren besitzt. Im Schuljahr 2020/21 werden ca. 750 Schülerinnen und Schüler aus mehr als 60 Ländern an unserer Schule unterrichtet.
Für beide Ausbildungen suchen wir Bewerber, die motiviert sind und Interesse an der Mitarbeit im internationalen Umfeld haben und gute Englischkenntnisse mitbringen. Außerdem solltet ihr ein freundliches, sicheres Auftreten und eine hohe Kommunikationsfähigkeit haben.

Weitere Informationen: Bei entsprechender Eignung/Vorbildung kann die Ausbildung verkürzt werden.

1 Stelle als Kaufmann (m/w/d) – Büromanagement

VORAUSSETZUNGEN

- Fachhochschulreife / Abitur
- gute Deutsch- und Englischkenntnisse
- Gutes Zahlenverständnis
- Kenntnisse in MS Office

1 Stelle als Fachinformatiker (m/w/d) – Systemadministration

VORAUSSETZUNGEN

- Fachhochschulreife / Abitur oder sehr gute mittlere Reife
- gutes Verständnis für Mathematik und technische Zusammenhänge
- Begeisterung für IT-Themen und PC-Erfahrungen (Software und Hardware)
- Organisationstalent, Analytisches Denkvermögen und Starke Kundenorientierung

Frau Elisabeth Schirmer
elisabeth.schirmer@bbis.de

KONTAKT Euch
Schopfheimer Allee 10 • 14532 Kleinmachnow
Telefon: 033203 8036 0 • eMail: elisabeth.schirmer@bbis.de
www.bbis.de

40

BEFA

Belziger Fahrzeugbau GmbH

Die BEFA Belziger Fahrzeugbau GmbH produziert Anhänger, Sattelanhänger und Spezial-Fahrzeugaufbauten auf höchstem Qualitätsniveau und bietet darüber hinaus auch das komplette Dienstleistungsspektrum rund um den Fahrzeugbau für den Holztransport an.

- 1 Stelle als Kraftfahrzeug-mechatroniker (m/w/d)
  - Nutzfahrzeugtechnik
- 1 Stelle als Karosserie- & Fahrzeugbaumechaniker (m/w/d)
- 1 Stelle als Kaufmann (m/w/d)
  - Groß- & Außenhandel

VORAUSSETZUNGEN Abschluss der 10. Klasse

Kaufmann (m/w/d):
Abschluss der 10. Klasse oder Abitur

Schülerpraktikum: ✓

ANSPRECHPARTNER/IN:

Frau Eisner
n.eisner@befabelzig.de

KONTAKT & web

Forstweg 8A • 14806 Bad Belzig
Telefon: 033841 606-0 • eMail: info@befabelzig.de
www.befabelzig.de

41

Belziger Baustoffhandel GmbH

Wir bilden Dich zum Kaufmann bzw. Kauffrau für Groß- und Außenhandel oder zur Fachkaft für Lagerlogsitik aus. Erfahre mehr über uns und den Ausbildungsberuf in einem Praktikum. Der Belziger Baustoffhandel, der Fachhandel für gewerbliche und private Kunden wenn es um Baustoffe, Beton, Baumarktartikel, Heim, Tier und Garten geht. Die Gründung erfolgte vor mehr als 50 Jahren und heute sind wir an 4 Standorten mit über 40 Mitarbeitern tätig. Wir sind Partner einer Verbundgruppe mit über 1500 Standorten in Deutschland und angrenzenden EU-Staaten mit einem Umsatzvolumen von über 14 Mrd. Euro jährlich.

Bauzentrum Belziger Baustoffhandel

- 1 Stelle als Kaufmann (m/w/d)
  - Groß- & Außenhandelsmanagement
- 1 Stelle als Fachkraft (m/w/d)
  - Lagerlogistik

Berufsschule > Werder

VORAUSSETZUNGEN
Ein solides Grundwissen in Form eines Realschulabschlusses wären von Vorteil.

Erzähle uns in Deiner Bewerbung von deinen Talenten und Stärken.
Bringe Interesse am Produkt und Begeisterung im Umgang mit Menschen mit.

Schülerpraktikum: ✓

Wir bieten Dir:
- eine kundennahe Ausbildung in einer Branche mit Zukunft und hohe Übernahme- und Karrierechancen
- eine abwechslungsreiche 2 - 3 jährige Ausbildung nach Rahmenlehrplan durch erfahrene Ausbilder und Kollegen
- attraktive und vielseitige Tätigkeiten
- durchlaufen aller Abteilungen und Standorte in der Lehrzeit

Herr Scheer alex_scheer@belziger.i-m.de
Frau Tietz heike-tietz@belziger.i-m.de

KONTAKT & web

Niemegker Straße 34 • 14806 Bad Belzig
Telefon: 033841 560-0 • eMail: bewerber@belziger.i-m.de
www.belzigerbaustoffhandel.de

42

Berufsbildungswerk im Oberlinhaus gGmbH

» Im Oberlin Berufsbildungswerk können Jugendliche mit Handicap eine Berufsvorbereitung absolvieren oder einen von über 30 verschiedenen Ausbildungsberufen in den Bereichen Wirtschaft & Verwaltung, Lager, Ernährung & Hauswirtschaft, Druck & Medien, Metall-, Holz- und Orthopädietechnik erlernen.

» Für Jugendliche und junge Erwachsene mit besonderem Förderbedarf oder Behinderung ist der Übergang von der Schule ins Berufsleben oft mit erheblichen Schwierigkeiten und Fragen verbunden: Wo kann ich meine Ausbildung machen? Welcher Beruf ist für mich der Richtige? Wo werde ich später Arbeit finden?

» Im Oberlin Berufsbildungswerk können junge Menschen mit Einschränkungen (Körper-, Lern-, psychische oder Mehrfachbehinderung) eine Berufsvorbereitende Bildungsmaßnahme und auch eine Berufsausbildung absolvieren. Voraussetzung dafür ist ein Reha - Status und ein Antrag auf Teilhabe am Arbeitsleben, der bei der wohnortnahen Agentur für Arbeit gestellt werden kann.

Weitere Informationen und zahlreiche weitere Ausbildungsstellen für junge Menschen mit Beeinträchtigungen finden Sie auf unserer Webseite www.oberlin-berufsbildung.de oder auf Facebook www.facebook.com/bbw.potsdam.

» über 30 anerkannte und von den zuständigen Kammern geprüfte Ausbildungsberufe

Berufsvorbereitende Bildungsmaßnahmen (11 Monate)

Arbeitserprobungen (4 Wochen)

Eignungsabklärungen (12 Wochen)

VORAUSSETZUNGEN

Diese Ausbildungen sind nur für junge Menschen mit Behinderung. Ein bestimmter Schulabschluss ist nicht zwingend erforderlich.

ANSPRECHPARTNER/IN:

Frau Kuhnt (0331 6694-123)

ellen.kuhnt@oberlinhaus.de

KONTAKT Sweb

Steinstraße 80/82/84 • 14480 Potsdam
Telefon: 0331 6694-0 • eMail: info.bbw@oberlinhaus.de
www.oberlin-berufsbildung.de

43

Oberlin Berufliche Schulen

Berufsbildungswerk im Oberlinhaus gGmbH

Wir bieten folgende Ausbildungsberufe an:

- Sozialassistent
- Erzieher (Vollzeit/berufsbegleitend)
- Heilerziehungspfleger (berufsbegleitend)
- Pflegefachfrau/Pflegefachmann

In der Beruflichen Grundbildung können Sie Schulabschlüsse (BBR/eBBR) erlangen.

Außerdem sind wir Partner des Berufsbildungswerkes und Sie können uns als Schule zu Ihrem Ausbildungsbetrieb wählen.

Zugangsvoraussetzungen:
www.oberlin-berufliche-schulen.de

Besuchen Sie uns!

» 50 Stellen als Sozialassistent (m/w/d)

70 Stellen als Erzieher (m/w/d)
- Vollzeit/berufsbegleitend

25 Stellen als Heilerziehungspfleger (m/w/d)

80 Stellen Berufliche Grundbildung
Berufliche Grundbildung Plus

50 Stellen als Pflegefachmann (m/w/d)

VORAUSSETZUNGEN

siehe www.oberlin-berufliche-schulen.de

Für alle sozialen Berufe ist eine gesundheitliche Eignung erforderlich.

ANSPRECHPARTNER/IN:

Frau Annett Wiesner

annett.wiesner@oberlinhaus.de

KONTAKT Sweb

Steinstraße 80/82/84 • 14480 Potsdam
Telefon: 0331 6694-312 • eMail: sekretariat.OBS@oberlinhaus.de
www.oberlin-berufliche-schulen.de

binderholz Oberrot I Baruth GmbH

Leidenschaft für Holz und unternehmerisches Engagement sind Binder Philosophie. Vision, Innovation, Mut und große Einsatzbereitschaft aller Mitarbeiter machen binderholz zu einem verlässlichen Komplettanbieter rund um das Thema Holz. Neben dem Stammhaus in Fügen, Tirol, zählen elf weitere Standorte zum Unternehmen binderholz. Darunter das Werk Baruth mit mehr als 300 Beschäftigten.

binderholz

- 5 Stellen als Holzbearbeitungsmechaniker (m/w/d)
- 2 Stellen als Elektroniker (m/w/d)
- 3 Stellen als Industriekaufmann (m/w/d)
- 3 Stellen als Industriemechaniker (m/w/d)

VORAUSSETZUNGEN
Abschluss der 10. Klasse

ANSPRECHPARTNER/IN:
Herr Bernd Ebert
karriere.baruth@binderholz.com

Schülerpraktikum: ✓

KONTAKT Eberb
An der Birkenpfuhlheide 1 • 15837 Baruth/Mark
Telefon: 033704 9600 • eMail: karriere.baruth@binderholz.com
www.binderholz.com

BISB
Brandenburger Infrastrukturbau GmbH

Wir blicken stolz auf mehr als 20 Jahre Erfahrung im Rohrleitungs- und Anlagenbau sowohl in Deutschland, als auch in England, Norwegen und Belgien zurück. Engagement und Fachkompetenz zeichnen unsere Arbeit aus. Neben unseren qualifizierten Monteuren beschäftigen wir im eigenen Haus Schweißfachingenieure, Schweißaufsichtspersonen und Projektleiter. Da unser Unternehmen zudem ISO 9001 zertifiziert ist, sind unsere Strukturen und Prozesse sowie QHSSE klar definiert. Jedem Kunden sichern wir eine fachgerechte und termingetreue Auftragsabwicklung zu. Unser Leistungsspektrum ist im Rohrleitungsbau für die Medien Gas, Wasser, Wärme und im Anlagenbau für Biogas-, Industrie- und Kläranlagen sehr umfangreich.
Technisch einwandfreie und den jeweiligen Anforderungen angepasste Anlagen und Rohrsysteme für Ihre größtmögliche Sicherheit – dafür steht die BISB - Brandenburger Infrastrukturbau GmbH.

BISB

- 1 Stelle als Rohrleitungsbauer (m/w/d)

VORAUSSETZUNGEN
Abschluss der 10. Klasse
- die Schule abgeschlossen
- „das Händchen“ für praktische Tätigkeit

Frau Claudia Orlowsky c.orlowsky@stwb.de

- eine gute Ausbildungsvergütung
- 500 EUR Führerscheinzuschuss*

*einmalig und nur bei Erwerb des Führerscheins innerhalb der Ausbildung
- AZUBI-Ticket für das gesamte VBB-Gebiet
- 28 Urlaubstage zzgl. frei an Weihnachten und Silvester
- Nachhilfe, wenn es in der Berufsschule nicht so gut laufen sollte
- garantierte Übernahme bei guten Leistungen

KONTAKT Eberb
Packhofstr. 31 • 14776 Brandenburg an der Havel
Telefon: 03381 2529-0 • eMail: info@bisb-brb.de
www.bisb-brb.de

46

Blank Dachdeckerei GmbH

Die Blank Dachdeckerei GmbH ist ein mittelständisches Unternehmen mit derzeit 30 Mitarbeitern und drei Auszubildenden. Der Familienbetrieb wurde 1987 gegründet. Als Meisterbetrieb sind wir die Experten im Denkmalschutz und als Ansprechpartner für Neubau und Sanierung auch überregional tätig.

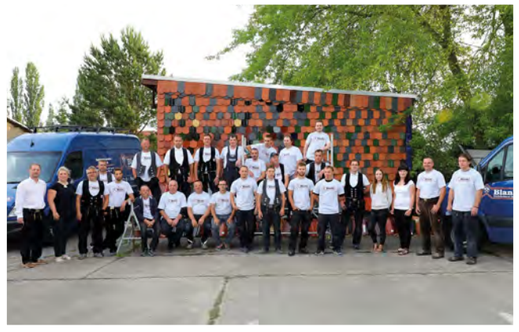

» 1 Stelle als Dachdecker (m/w/d)

» 1 Stelle als Dachklempner (m/w/d)

VORAUSSETZUNGEN Abschluss der 10. Klasse

ANSPRECHPARTNER/IN:
Frau Blank
info@dachdeckerei-blank.de

Schülerpraktikum: ✓

KONTAKT
Schmerberger Weg 16 • 14548 Schwielowsee OT Caputh
Telefon: 033209 2177-0 • eMail: info@dachdeckerei-blank.de
www.dachdeckerei-blank.de

47

BluGeSa Floristik & Gartenbau GmbH

Die BluGeSa GmbH befasst sich mit dem Groß- und Einzelhandel von Schnittblumen und Dekorationsartikeln sowie der eingenen Produktion und Verkauf von Beet- und Balkonpflanzen. Der Stammsitz unseres Unternehmens befindet sich in Brielow. Wir bieten stets frische Blumen und Pflanzen sowie die Beratung und Betreuung bei unterschiedlichsten Anlässen wie Hochzeiten und Trauerfällen an.

» 1 Stelle als Gärtner (m/w/d)

» 2 Stellen als Florist (m/w/d)

VORAUSSETZUNGEN Abschluss der 10. Klasse

ANSPRECHPARTNER/IN:
Herr Siemon
info@blugesa.de

Schülerpraktikum: ✓

KONTAKT
Seestraße 2 • 14778 Beetzsee OT Brielow
Telefon: 033837 40211 • eMail: info@blugesa.de
www.blugesa.de

48

Breman

Havelland Installationstechnik GmbH

Breman ist ein Familien- und Handwerksunternehmen mit über 90 Mitarbeitern (m/w) in Deutschland. Zu den Kunden zählen Massiv- und Fertighaushersteller. Hauptleistungen sind der bundesweite Ausbau von Einfamilienhäusern mit Sanitär-, Heizungs- und Lüftungsanlagen. Bei Breman gibt es eine eigene Planungs- und Kundenserviceabteilung sowie eine firmeninterne Lehrwerkstatt zur Ausbildung des Nachwuchses.

2 Stellen als Anlagenmechaniker (m/w/d) – Sanitär-, Heizungs- & Klimatechnik

Weitere Informationen: familiäre Atmosphäre, überdurchschnittliche Bezahlung, firmeninterne Lehrwerkstatt, eigene Planungsabteilung, hochwertiges Werkzeug und tolle Arbeitskleidung, Teamgeist, gute Perspektiven. Wir sind mit dem Regiobus Nr. 635 erreichbar, Berufsschule ist das OSZ in Teltow

VORAUSSETZUNGEN
Mittlere Reife oder Abitur, handwerkliches Geschick, technisches Verständnis

Schülerpraktikum: ✓

ANSPRECHPARTNER/IN:
Frau Ute Appel bewerbung@breman.de

KONTAKT & web

Am Berliner Ring 9 • 14542 Werder (Havel) OT Derwitz
Telefon: 033207 537-0 (oder -31) • eMail: bewerbung@breman.de
www.breman.de/karriere.de

49

Bürger Bau- & Heimwerkermärkte GmbH

Die hagebaumärkte Bad Belzig, Nauen und Werder gehören zu einer mittelständischen Unternehmensgruppe mit Sitz in Hildesheim, die seit Jahren erfolgreich als Kooperationspartner der hagebau in den Geschäftsfeldern Baumarkt, Garten und Baustoffhandel tätig ist. Diese Bereiche bieten die Möglichkeit einer abwechslungsreichen Ausbildung in fachlicher, kaufmännischer und serviceorientierter Hinsicht.

je Standort 1 Stelle als Kaufmann (m/w/d) – Einzelhandel oder Verkäufer (m/w/d)

VORAUSSETZUNGEN Abschluss der 10. Klasse
Freude am Umgang mit Kunden

Schülerpraktikum: ✓

hagebaumarkt Bad Belzig • hagebaumarkt Nauen • hagebaumarkt Werder

ANSPRECHPARTNER/IN:

Frau Ponitka (Bad Belzig)
belzig.marktleitung@bbh-gruppe.de

Herr Seidel (Nauen)
nauen.marktleitung@bbh-gruppe.de

Herr Stoklas (Werder)
werder.marktleitung@bbh-gruppe.de

Brücker Landstr. 20 a • 14806 Bad Belzig • Telefon: 033841 58142 • belzig.marktleitung@bbh-gruppe.de
Robert-Bosch-Str. 22-24 • 14641 Nauen • Telefon: 03321 443135 • nauen.marktleitung@bbh-gruppe.de
Am Strengfeld 7a • 14542 Werder (Havel) • Telefon: 03327 567 511 • werder.marktleitung@bbh-gruppe.de

50

Burghotel Bad Belzig GmbH

Im ehemaligen Salzmagazin der über 1000 Jahre alten Burg Eisenhardt befindet sich das Burghotel mit 34 gemütlich eingerichteten Zimmern, dem á la carte Restaurant Wittgenstein und einem Frühstücksrestaurant.
Der Veranstaltungsbereich im Torhaus bietet in 5 Räumen Platz und vielseitige Möglichkeiten zur Ausrichtung von Business-Events und privaten Feierlichkeiten mit bis zu 200 Personen.

BURGHOTEL
Bad Belzig

» 1 Stelle als Hotelfachmann (m/w/d)

» 1 Stelle als Koch (m/w/d)

Weitere Informationen:
- Ausbildungsbeginn: Februar 2021, September 2021
- bei sehr guten Leistungen kann die Ausbildung auf 2,5 Jahre verkürzt werden
- familiäres Arbeitsklima
- Übernahmechancen nach erfolgreich abgeschlossener Ausbildung

VORAUSSETZUNGEN

abgeschlossene Schulausbildung

Deutschkenntnisse, Team- & Kommunikationsfähigkeit, Durchhaltevermögen, Freundlichkeit und Spaß am Umgang mit Menschen, Bereitschaft, zu arbeiten, wenn andere feiern gehen, gepflegtes Erscheinungsbild, gute Umgangsformen

Schülerpraktikum: ✓ Ferienjob: ✓

ANSPRECHPARTNER/IN:

Herr Alexander Muschert
hoteldirektor@burghotel-Bad-belzig.de

KONTAKT & web

Wittenberger Str. 14 • 14806 Bad Belzig
Telefon: 033841 45090 • eMail: kontakt@burghotel-bad-belzig.de
www.burghotel-bad-belzig.de

51

Burg Hotel Ziesar

Das BURG HOTEL ZIESAR verfügt über 14 Hotelzimmer sowie einem der besten Restaurants in Brandenburg. Ob á la carte oder Bankett, ob Ritteressen oder Galadinner, ob Tagung oder Catering – für spannende Tätigkeiten und Abwechslung ist gesorgt.
Du möchtest gern ein herzlicher Gastgeber sein und in einer der interessantesten und abwechslungsreichsten Branche einen Beruf erlernen und dein Talent entwickeln. Wir bieten dir eine top Ausbildung in einem tollen Team.

BURG HOTEL Ziesar

» 1 Stelle als Koch (m/w/d)

» 1 Stelle als Restaurantfachmann (m/w/d)

Schülerpraktikum: ✓

VORAUSSETZUNGEN

Abschluss der 10. Klasse oder Abitur
Nach erfolgreich abgeschlossener Schule,
Freude am Umgang mit Menschen und Liebe
an der Gastgeberrolle.

Weitere Informationen:
Eine professionelle, praxisorientierte Ausbildung durch erfahrene Profis.

ANSPRECHPARTNER/IN:

Herr Stark
info@burghotel-ziesar.de

KONTAKT & web

Frauentor 5 • 14793 Ziesar
Telefon: 033830 666-0 • eMail: info@burghotel-ziesar.de
www.burghotel-ziesar.de

Exklusive Rabatte
für Auszubildende

Informationen
zur Ausbildung

Schneller Kontakt
zur IHK

www.azubicard.de/potsdam

Kontakt zur IHK

0331 2786-433
azubicard@ihk-potsdam.de
ihk-potsdam.de

Wirtschaft. Mach es in Brandenburg.

CAT Automobillogistik

CAT Automobillogistik GmbH & Co. KG

§3

Du hast eine Affinität für Fahrzeuge und interessierst dich für Logistik?
Du hast Lust auf eine vielfältige und praxisnahe Ausbildung?
Du hast Interesse in einem innovativen und international tätigen Unternehmen etwas zu bewegen?
Dann bist du bei uns genau richtig!

Die CAT Automobillogistik ist ein Unternehmen der Groupe CAT, ein weltweit expandierendes Logistik- und Dienstleistungsunternehmen, welches sich unter anderem auf die Automobilbranche spezialisiert hat. Neben den traditionellen Lager-, Logistik- und Transportleistungen sind technische und optische Mehrwertdienste rund um das Automobil Bestandteil unserer Logistikkonzepte.

» 2 Stellen als Fahrzeuglackierer (m/w/d)

» 2 Stellen als Kraftfahrzeugmechatroniker (m/w/d)

» 1 Stelle als Kaufmann (m/w/d) – Büromanagement

VORAUSSETZUNGEN Abschluss der 10. Klasse

Schülerpraktikum: ✓

ANSPRECHPARTNER/IN:

Herr Diller
neuseddin@de.stva.com

KONTAKT

Am Fuchsbau 21 • 14554 Seddiner See OT Neuseddin
Telefon: 033205 522-0 • eMail: neuseddin@de.stva.com
www.cat-automobillogistik.de • www.groupecat.com

54

Christine Berger GmbH & Co. KG

Ausbildung dort, wo andere Urlaub machen

Das Familienunternehmen Christine Berger widmet sein ganzes Engagement dem Sanddorn. Vom Anbau über die Entwicklung und Produktion bis zum Vertrieb liegt alles in einer Hand. Im Sanddorn-Garten Petzow können Sie erleben, wie die Superfrucht Sanddorn zu schmackhaften Produkten der Marke Sandokan veredelt wird.

DIE WELT DES SANDDORNS ® Christine Berger

- 1 Stelle als Kaufmann (m/w/d) – Büromanagement
- 1 Stelle als Kaufmann (m/w/d) – Einzelhandel
- 1 Stelle als Fachkraft (m/w/d) – Lebensmitteltechnik

VORAUSSETZUNGEN
Abschluss der 10. Klasse oder Abitur
gute Kommunikations- und Teamfähigkeit,
Flexibilität, Belastbarkeit, Zuverlässigkeit,
hohe Lern- und Leistungsbereitschaft sowie
Eigeninitiative, Mobilität

ANSPRECHPARTNER/IN:
Frau Winter-Schmidt
info@sandokan.de

Schülerpraktikum: ✓ Ferienjob: ✓

KONTAKT direkt
Fercher Straße 60 • 14542 Werder (Havel) OT Petzow
Telefon: 03327 4691-0 • eMail: info@sandokan.de
www.sandokan.de

55

ChroNiMax Metallverarbeitungs GmbH

Wir sind ein mittelständisches Metallbauunternehmen mit ca. 35 Mitarbeitern (davon 3 Auszubildende). Seit 1999 haben wir uns auf die Herstellung von Edelstahlmöbeln für den Gewerbeküchenbereich, Thekenkomponenten und Speiseausgaben spezialisiert. Vom einfachen Blech entstehen durch Umformen einzelne Bauteile, diese werden unter Anwendung verschiedener Fügetechniken zu fertigen Möbeln zusammengesetzt. Unsere Produkte werden bundesweit an den Fachhandel, teilweise mit eigenem Fuhrpark oder Spedition, geliefert. Mit neuester Software und ständig modernisierter Technik bieten wir anspruchsvolle und zukunftsorientierte Ausbildungsplätze an.

ChroNiMax Metallverarbeitungs GmbH CNM

- 2 Stellen als Metallbauer (m/w/d) – Konstruktionstechnik
- 2 Stellen als Fachkraft (m/w/d) – Metalltechnik-Konstruktionstechnik

VORAUSSETZUNGEN Abschluss der 10. Klasse, Zuverlässigkeit, handwerkliches Geschick, Qualitätsbewusstsein

ANSPRECHPARTNER/IN:
Frau Seiler
n.seiler@chronimax.de

Schülerpraktikum: ✓

KONTAKT direkt
Im Gewerbepark Seedoche 19 • 14806 Bad Belzig
Telefon: 033841 45098-0 • eMail: info@chronimax.de
www.chronimax.de

56

Commerzbank AG

Die Commerzbank ist eine führende, international agierende Geschäftsbank mit Standorten in knapp 50 Ländern. In zwei Geschäftsbereichen – Privat- und Unternehmerkunden sowie Firmenkunden – bietet die Bank ein umfassendes Portfolio an Finanzdienstleistungen, das genau auf die Bedürfnisse ihrer Kunden zugeschnitten ist. Die Commerzbank wickelt rund 30 % des deutschen Außenhandels ab und ist Marktführer im deutschen Firmenkundengeschäft. Mit ungefähr 1.000 Filialen betreibt die Commerzbank eines der dichtesten Filialnetze der deutschen Privatbanken. Insgesamt betreut die Bank mehr als 17,5 Millionen Privat- und Unternehmerkunden sowie über 60.000 Firmenkunden, multinationale Konzerne, Finanzdienstleister und institutionelle Kunden.

COMMERZBANK
Die Bank an Ihrer Seite

Du bist kommunikativ und möchtest Banking live erleben? Dann sichere dir jetzt deinen Ausbildungsplatz als Bankkaufmann (m/w/d) für das Privatkundengeschäft. Der Schwerpunkt deiner praktischen Ausbildung liegt in der Kundenberatung. Hier lernst du unter anderem das Anlage- und Kreditgeschäft kennen und entwickelst schon bald ein Gespür dafür, was sich unsere Kunden wünschen. Dein theoretisches Wissen erwirbst du in der Berufsschule. Während deiner Ausbildung nimmst du ergänzend an internen Seminaren der Frankfurt School of Finance & Management teil. Deine Bankausbildung schließt du mit der Abschlussprüfung vor der Industrie- und Handelskammer ab.

VORAUSSETZUNGEN
Abschluss der 10. Klasse ; Abitur

» 3 Stellen als Bankkaufmann (m/w/d)
– in Potsdam

2 Stellen als Bankkaufmann (m/w/d)
– in Brandenburg

2 Stellen als Bankkaufmann (m/w/d)
– in Eberswalde

Schülerpraktikum: ✓

ANSPRECHPARTNER/IN:
Bewerbermanagement
info-recruiting@commerzbank.com

Bewerbungen werden ausschließlich Online entgegengenommen:
www.commerzbank.de/de/hauptnavigation/karriere/schueler/schueler_schulabgaenger

KONTAKT Eureb

Lindenstr. 45 • 14467 Potsdam
Telefon: 0800 1010159 • eMail: info-recruiting@commerzbank.com
www.commerzbank.de

57

CONDIO GmbH

Was macht den Joghurt cremig, das Eis zartschmelzend und gibt der Wurst den Biss? Natürliche Stabilisatoren von CONDIO! Menschen auf der ganzen Welt genießen Lebensmittel, deren Idee und Textur in Werder entstehen. Die Lebensmittelexperten aus Werder freuen sich auf Deine Bewerbung!

VORAUSSETZUNGEN
Abschluss der 10. Klasse
• Gute Deutschkenntnisse
• Spaß am Lernen und Arbeiten

weitere Ausbildungsmöglichkeiten ab Januar 2021 unter www.condio.com

Schülerpraktikum: ✓

CONDIO®
Creative Food Stabilizers

» 1 Stelle als Fachlagerist (m/w/d)

1 Stelle als Fachkraft (m/w/d)
– Lagerlogistik

1 Stelle als Industriekaufmann (m/w/d)

Wir bieten:

- Einen modernen Arbeitsplatz mit Zukunft
- Eine kostenlose gesunde Verpflegung aus unserer eigenen Küche
- Ein aktives Gesundheitsmanagement mit Gesundheitsmanager und Betriebssport
- Ein gutes Ausbildungsgehalt
- Sehr gute Verkehrsanbindung nach Potsdam und Berlin

ANSPRECHPARTNER/IN:
Frau Kathrin Henke
khe@condio.com

KONTAKT Eureb

Mielestr. 4 • 14542 Werder (Havel)
Telefon: 03327 57101650 • eMail: khe@condio.com
www.condio.com

58

CRITZMANN Logistic Services GmbH

Seit 1991 erfolgreich am Markt tätige, inhabergeführte LKW-Spedition mit eigenem Fuhrpark und Lägern an 3 Standorten sucht Auszubildende, die gerne in der Spedition lernen möchten. Wir bilden seit 1991 erfolgreich aus mit dem Ziel, unsere Auszubildenden in ein Anstellungsverhältnis zu übernehmen.

- 2 Stellen als Kaufmann (m/w/d)
  - Spedition und Logistikdienstleistung
- 1 Stelle als Berufskraftfahrer (m/w/d)
- 1 Stelle als Fachlagerist (m/w/d)

VORAUSSETZUNGEN
Abschluss der 10. Klasse

Schülerpraktikum: ✓

ANSPRECHPARTNER/IN:
Frau Braun-Rumstich
anja.braun@critzmann.de

KONTAKT direkt
Trebbiner Straße 89 • 14547 Beelitz OT Zauchwitz
Telefon: 033204 6000 • eMail: info@critzmann.de
www.critzmann.de

59

Das Futterhaus Teltow

Wir, das Futterhaus, Deutschlands zweitgrößte Fachhandelsstelle für Tiernahrung und Zubehör, haben seit unserer Gründung 1987 einen festen Platz im Herzen von Heimtierfreunden.
Unsere Kunden finden in den Märkten mit dem gelben Hund ein breites und tiefes Sortiment sowie kompetente Beratung in Heimtierfragen. Durch regelmäßige Schulungen gewährleisten wir die hohe Qualifikation unserer Mitarbeiter.

- 1 Stelle als Kaufmann (m/w/d)
  - Einzelhandel

VORAUSSETZUNGEN
Abschluss der 10. Klasse
Eigeninitiative und hohe Einsatzbereitschaft, Freude am Umgang mit Menschen, Spaß am Verkauf und Begeisterung für Tiere aller Art

Schülerpraktikum: ✓

ANSPRECHPARTNER/IN:
Frau Theresa Geier
fh2110@futterhaus.de

KONTAKT direkt
Saganer Str. 5 • 14513 Teltow
Telefon: 03328 3090660 • eMail: fh2110@futterhaus.de
www.futterhaus.de

60

Das RADhaus

Zweirad Vertriebs- und Service GmbH

Du möchtest mal so richtig am Rad drehen? Dann komm' zu uns ins RADhaus! Wir zählen mit acht Filialen in Berlin und Brandenburg zu den größten Fahrrad- und E-Bike-Händlern in Deutschland. Werde Teil unseres Teams und entscheide Dich für einen Job mit Zukunft! Wir freuen uns auf Dich!

Noch unsicher? Dann bieten wir Dir die Gelegenheit während eines Praktikums in unsere Arbeitswelt reinzuschnuppern.

VORAUSSETZUNGEN
Qualifizierter Hauptschulabschluss
Interesse an Fahrrädern und E-Bikes, Zuverlässigkeit und Spaß an der Arbeit mit Menschen.
Wenn möglich mit Vorpraktikum.

Schülerpraktikum: ✓ Ferienjob: ✓

- 8 Stellen als Fahrradmonteur (m/w/d)
- 8 Stellen als Verkäufer (m/w/d)
- 8 Stellen als Kaufmann (m/w/d) – Einzelhandel

ANSPRECHPARTNER/IN:

Frau Stefanie Ratzlaff
jobs@das-radhaus.de

KONTAKT & web
Wetzlarer Straße 66 • 14482 Potsdam
Telefon: 0331 7043390 • eMail: jobs@das-radhaus.de
www.das-radhaus.de

61

Debeka

Versichern und Bausparen

Du hast Spaß am Umgang mit Menschen? Jeden Tag das Gleiche tun, ist nichts für Dich? Du willst lieber Deinen Arbeitstag selbst gestalten? Dann starte Deine Ausbildung oder Dein duales Studium bei der Debeka, einer der größten Versicherungsgruppen in Deutschland. Mit 1.700 Lehrlingen sind wir der größte Ausbilder der Branche. Die Debeka ist anders als andere. Und Du bist es auch. Wir sind eine starke Gemeinschaft. Mit Dir werden wir noch besser. Unterstütze uns in Brandenburg: Wir suchen noch „Nachwuchs" für das Ausbildungsjahr 2021/2022.

VORAUSSETZUNGEN Abschluss der 10. Klasse, Abitur oder vergleichbarer Abschluss
Duales Studium: Abitur

- 2 Stellen als Kaufmann (m/w/d) – Versicherungen und Finanzen
- Duales Studium – Debeka Bachelor, Bank und Versicherungswirtschaft Bachelor of Arts (m/w/d)

ANSPRECHPARTNER/IN:

Thomas Weidner
(Geschäftsstellenleiter in Brandenburg)
thomas.weidner@debeka.de

KONTAKT & web
Steinstraße 54 • 14776 Brandenburg an der Havel
Telefon: 03381 34070 • eMail: brandenburg@debeka.de
www.debeka.de/ausbildung

62

Decayeux GmbH

DECAYEUX
DEPUIS 1872

Unser unternehmerisches Erbe ist alt - aber nicht veraltert.
Alles begann 1872 in Nordfrankreich, als zwei Geschwister ein Familienunternehmen gründeten, das später für seine Sicherheitsschlösser und Metallbriefkästen berühmt wurde.
Internationaler Produzent von Briefkästen / Briefkastenanlagen, Orientierungstechnik / Stelen, Schaukästen und Sonderanlagen.
Wir entwickeln und fertigen hochwertige Produkte aus Stahl, Edelstahl und Aluminium.

» 1 Stelle als Kaufmann für Büromanagement (m/w/d)
» 1 Stelle als Industriekaufmann (m/w/d)
» 1 Stelle als Konstruktionsmechaniker (m/w/d)
» 1 Stelle als Metallbauer (m/w/d)
» 1 Stelle als Fachkraft (m/w/d)
- Lagerlogistik
» 1 Stelle als Fachkraft (m/w/d)
- Metalltechnik

VORAUSSETZUNGEN
Abschluss der 10. Klasse,
Fachkraft - Metalltechnik (m/w/d): 9. Klasse

weitere Voraussetzungen:
- gutes Zahlenverständnis
- Englisch oder Französisch Note 2
- gute Auffassungsgabe

Schülerpraktikum: ✓ Ferienjob: ✓

ANSPRECHPARTNER/IN:
Herr Thomas Richel
th.richel@decayeux.de
Frau Denitza Vassileva
denitza.vassileva@decayeux.com

Im Gewerbepark Seedoche 7 • 14806 Bad Belzig
Telefon: 033841 97-0 • eMail: info@decayeux.de
www.decayeux.de

63

Deinhart Immobilien GmbH

Deinhart Immobilien ist eine Hausverwaltung und Makler mit einem regionalen Fokus auf Potsdam und die umliegenden Landkreise. Wir sind ein kleines Team und legen viel Wert auf eine gute Arbeitsatmosphäre und schätzen die Arbeit jedes Mitarbeiters.

Deinhart Immobilien

» 1 Stelle als Immobilienkaufmann (m/w/d)
» 1 Stelle als Kaufmann (m/w/d)
- Büromanagement

VORAUSSETZUNGEN Abschluss der 10. Klasse

- Kaufmännisches Grundverständnis
- Interesse an der Arbeit mit Immobilien
- Freude an der Arbeit im kleinen Team
- strukturierte und analytische Arbeitsweise
- gute Erfahrung im Umgang mit den gängigen MS-Office Produkten
- gepflegtes Erscheinungsbild
- ein hohes Maß an Eigeninitiative

Schülerpraktikum: ✓

ANSPRECHPARTNER/IN:
Frau Vanessa Fischer
Vanessa.Fischer@deinhart-immobilien.de

Zum Jagenstein 1 • 14478 Potsdam
Telefon: 0331/8889080 • eMail: karriere@deinhart-immobilien.de
www.deinhart-immobilien.de

Deutsche Bahn AG

Wir sind weltweit einer der größten Anbieter von Mobilitäts- und Logistikdienstleistungen und in über 130 Ländern aktiv. Mehr als 300.000 Mitarbeiter setzen sich täglich dafür ein, Mobilität und Logistik für unsere Kunden sicherzustellen.
Denn: Wir gestalten und betreiben die Verkehrsnetzwerke der Zukunft. Wir sind dabei aber nicht nur für die Infrastruktur verantwortlich sondern bewegen mit unseren Verkehrsträgern Menschen und Güter– auf der Schiene, der Straße, zu Wasser und in der Luft.
Gemeinsam wollen wir die Mobilität und Logistik der Zukunft gestalten. Dabei stehen wir noch am Anfang: Du willst nicht einfach nur in der Technik arbeiten sondern mit Stromkreisen das ganze Land verbinden? Du willst nicht einfach nur am Computer arbeiten sondern mit zehn Fingern hunderte Züge koordinieren? Du willst nicht einfach nur von A nach B fahren sondern der Herr von tausenden PS sein? Du willst unsere Fahrgäste nicht einfach nur ans Ziel begleiten sondern sie zum Lächeln bringen – und dabei ganz Deutschland bereisen? Willkommen, Du passt zu uns.
Egal ob Schüler, Student, Ingenieur, Informatiker, Akademiker oder Fachkraft. Komm über einen unserer zahlreichen Einstiegswege an Bord und gestalte mit uns gemeinsam die Zukunft der DB.

Seddiner See »
- Stellen als Lokrangierführer (m/w/d)

Berlin »
- Stellen als Lokführer (m/w/d)
- Stellen als Industriemechaniker (m/w/d)
- Stellen als Mechatroniker (m/w/d)
- Stellen als Elektroniker (m/w/d) – Betriebstechnik
- Stellen als Elektroniker (m/w/d) – Geräte und Systeme
- Stellen als Industrieelektriker (m/w/d)
- Stellen als Kaufmann (m/w/d) – Verkehrsservice
- Stellen als Fachkraft (m/w/d) – Gastgewerbe
- Stellen als Fachkraft (m/w/d) – Lagerlogist (m/w/d)
- Stellen als Gleisbauer (m/w/d)
- Stellen als Fahrdienstleiter (m/w/d)

KONTAKT Sarah

www.deutschebahn.com/karriere

VORAUSSETZUNGEN
mittlere Reife

Gleisbauer (m/w/d):
mittlere Reife/Hauptschulabschluss

Fahrdienstleiter (m/w/d):
mittlere Reife/Abitur

DEVK Versicherungen

Wir haben 19 Regionaldirektionen, in denen sich unsere Mitarbeiter um die Belange unserer Kunden kümmern. Unsere Regionaldirektion in Schwerin betreut dabei die Bundesländer Mecklenburg-Vorpommern und Brandenburg. Für diese Regionen suchen wir Auszubildende, die den Ausbildungsberuf Kaufmann/-frau für Versicherungen und Finanzen erlernen möchten.

Die Ausbildung findet überwiegend vor Ort in einer Ausbildungsagentur in der Nähe des Wohnortes statt.

DEVK

GESAGT. GETAN. GEHOLFEN. DEVK

» 6 Stellen als Kaufmann (m/w/d)
- Versicherungen & Finanzen

VORAUSSETZUNGEN
- Realschulabschluss oder Abitur
- Führerschein Klasse B

ANSPRECHPARTNER/IN:

Frau Drogosch (Beelitz)
britta.drogosch@vtp.devk.de

Frau Diedrich
ausbildung.schwerin@devk.de

Herr Dronszkiewicz (Potsdam)
stefan.dronszkiewicz@vtp.devk.de

Frau Schmidt (Rekrutierung)
kathrin.schmidt@vtp.devk.de

Schülerpraktikum: ✓

KONTAKT & web

Wismarsche Str. 164 • 19053 Schwerin
Telefon: 0385 5577-232 • eMail: ausbildung.schwerin@devk.de
www.devk.de

Diehl Metal Applications GmbH

DIEHL Metal Applications

Diehl Metall Applications ist Teil der Diehl-Gruppe in der über 17.000 Beschäftigte in den fünf Teilkonzernen Metall, Controls, Defence, Aviation und Metering an den Technologien von heute und morgen arbeiten. Werde Teil einer einzigartigen Unternehmenstradition der Stabilität und des gelebten Vertrauens.

» 1 Stelle Duales Studium - Maschinenbau, Konstruktion & Fertigbau (m/w/d)

1 Stelle Duales Studium - BWL (Industrie) (m/w/d)

2 Stellen als Werkzeugmechaniker (m/w/d)

2 Stellen als Maschinen- & Anlagenführer (m/w/d)

2 Stellen als Oberflächenbeschichter (m/w/d)

1 Stelle als Industriemechaniker (m/w/d)

1 Stelle als Elektroniker (m/w/d)
- Betriebstechnik

2 Stellen als Industriekaufmann (m/w/d)

2 Stellen als Fachkraft (m/w/d)
- Lagerlogistik

VORAUSSETZUNG

Abschluss der 10. Klasse ; Duales Studium: Abitur
- Interesse und Begeisterung für den jeweiligen Ausbildungsberuf
- Motivation zum Lernen und Wissen aneignen
- Zuverlässigkeit und Pünktlichkeit
- Ehrlichkeit und Eigeninitiative!

ANSPRECHPARTNER/IN:

Frau Stefanie Temesvary
stefanie.temesvary@diehl.com
Herr Erik Richter
erik.richter@diehl.com

Schülerpraktikum: ✓ Schnuppertage Werksführungen

www.diehl.com

KONTAKT & web

Am Stichkanal 6-8 • 14167 Berlin
Telefon: 030 84784-4415
eMail: stefanie.temesvary@diehl.com

Ruhlsdorfer Straße 100 • 14513 Teltow
Telefon: 030 84784-6702
eMail: erik.richter@diehl.com

68

dm-drogerie markt GmbH+Co.KG

MACH WAS DRAUS:

Jeder hat seine Stärken und bei dm kannst du diese einbringen. Folgende Ausbildungsmöglichkeiten gibt es bei uns:
Ausbildung zum Drogisten oder ein duales Studium BWL/Handel Schwerpunkt Filiale.
Außerdem bieten wir jederzeit in allen Filialen Praktikumsplätze an.

Die meisten dm-Lernlinge zeigen ihre Talente als Drogist: Sie beraten unsere Kunden rund um die Themen Gesundheit, Beauty, Wellness und Foto. Und haben dabei immer Trends im Blick! Nach der Ausbildung besteht die Möglichkeit eine Weiterbildung zum Handelsfachwirt anzuschließen.

EIGENSTÄNDIGES LERNEN Lernlinge und Studierende erwartet ein einzigartiges Ausbildungskonzept bei dm: Sie können sich nicht nur fachlich, sondern auch persönlich entwickeln. Im Fokus steht das eigenständige Lernen. Das bedeutet viel Freiraum für eigene Lösungswege und viele Möglichkeiten sich einzubringen. Dabei übernehmen die Lernlinge von Anfang an Verantwortung. Also getreu dem Motto: „Sei wer du bist und mach was draus!"

BÜHNE FREI FÜR „ABENTEUER KULTUR" Selbstvertrauen und Kreativität werden bei dm groß geschrieben: Beispielsweise in den achttägigen Theaterworkshops, die „Abenteuer Kultur" genannt werden. In Gruppen erarbeiten die Lernlinge gemeinsam mit Theaterschaffenden individuelle Stücke und präsentieren sie vor Kollegen, Freunden und Familie. Diese besonderen Erfahrungen können sie auch in ihrem Berufsalltag einbringen.

CHANCEN ENTDECKEN Du bist interessiert? Dann informiere dich unter dm-jobs.de/machwasdraus.

85 Stellen als Drogist (m/w/d)
Berlin/Brandenburg

5 Stellen Duales Studium
- BWL/Handel
- Schwerpunkt Filiale (m/w/d)

VORAUSSETZUNGEN
Abschluss der 10. Klasse oder Abitur
Duales Studium: Abitur

Schülerpraktikum: ✓

ANSPRECHPARTNER/IN:

Frau Mirjam Kahlow
mirjam.kahlow@dm.de

KONTAKT

Am dm-Platz 1 • 76227 Karlsruhe
dm-jobs.de/machwasdraus

69

Domcafé GmbH

Herzlich Willkommen bei den DOMEVENTS - Ihrem Partner rund um Ihre Veranstaltung in Brandenburg!

In unserem hauseigenen Restaurant, der Remise, können Sie hausgemachte Speisen und Getränke in historischer Umgebung genießen. Die Gerichte sind überwiegend aus regionalen Zutaten und wechseln saisonal. Wir freuen uns auf Ihren Besuch!

DOMEVENTS

2 Stellen als
Restaurantfachmann (m/w/d)

1 Stelle als
Hotelfachmann (m/w/d)

2 Stellen als
Koch (m/w/d)

VORAUSSETZUNGEN Abschluss der 10. Klasse

Schülerpraktikum: ✓ Ferienjob: ✓

ANSPRECHPARTNER/IN:

Danny Stallbaum
remise@domevents.de

KONTAKT

Burghof 2 • 14776 Brandenburg an der Havel
Telefon: 03381 7943120 • eMail: remise@domevents.de
www.domevents.de

70

Dührkopp Energieanlagenbau GmbH

Wir sind ein mittelständisches Familienunternehmen aus Premnitz und im Bereich der Heizungsinstallation, sowie des Rohr- und Anlagenbaus tätig. Seit über 25 Jahren realisieren wir für unsere Kunden, Projekte in ganz Deutschland und dem europäischen Ausland. So haben wir z.B. den Forschungsreaktor K7 Zyklotron in der Medizinischen Hochschule Hannover mitinstalliert.

DÜHRKOPP ENERGIEANLAGENBAU GmbH

» 2 Stellen als Anlagenmechaniker (m/w/d) – Sanitär-, Heizungs- & Klimatechnik

Weitere Voraussetzungen:
gutes Vorstellungsvermögen und handwerkliches Geschick, hohes Engagement und Verantwortungsbewusstsein, Flexibilität und Zuverlässigkeit, Spaß am praktischen Arbeiten

VORAUSSETZUNGEN Abschluss der 10. Klasse

Schülerpraktikum: ✓ Ferienjob: ✓

ANSPRECHPARTNER/IN:

Frau Dührkopp
karriere@duehrkopp.net

KONTAKT direkt

Brandenburger Straße 65 • 14727 Premnitz OT Döberitz
Telefon: 03386 280828 • eMail: karriere@duehrkopp.net
www.duehrkopp.net

BbgAföG? Was ist das und wer bekommt es?

Das **Land Brandenburg** unterstützt die schulische Bildung von Schülerinnen und Schülern aus **einkommensschwachen Familien**.

Anspruch haben Schülerinnen und Schüler, die den **Bildungsgang der gymnasialen Oberstufe** oder einen **zweijährigen Bildungsgang zum Erwerb der Fachhochschulreife** in Vollzeitform besuchen und die ihren ständigen Wohnsitz im Landkreis Potsdam-Mittelmark haben.

Die Zahlung erfolgt mit Beginn des Monats, in dem der Antrag eingereicht wird. Es ist unerheblich, ob sich die besuchte **Schule innerhalb oder außerhalb des Landes Brandenburg** befindet und ob es sich um eine **Schule in öffentlicher oder freier Trägerschaft** handelt.

125€ mtl. | Kein Darlehen! | Antrag je Schuljahr

Schülerinnen und Schüler, deren Eltern

- Kinderzuschlag nach dem Kindergeldgesetz
- Wohngeld
- Arbeitslosengeld II
- Hilfen zum Lebensunterhalt nach dem SGB XII
- Leistungen nach dem Asylbewerberleistungsgesetz oder
- Leistungen der Grundsicherung im Alter und bei Erwerbsminderung nach dem SGB XII

erhalten, sind anspruchsberechtigt.

Bei allen anderen wird die Bedürftigkeit nach Ermittlung der Einkommens- und Vermögensverhältnisse berechnet. !

Als Faustregel gilt, dass ein Förderanspruch dann besteht, wenn in einem Haushalt mit einem Kind unter 18 Jahren das monatliche Nettoeinkommen nicht höher als ca. 2.000 Euro oder in einem Haushalt mit zwei Kindern unter 18 Jahren das monatliche Nettoeinkommen nicht höher als ca. 2.500 Euro liegt.

Online-Antragstellung:
www.bafoeg-brandenburg.de/BAfoeGOnline/ABAfoeG/

Fragen? Hilfe? Anregungen?

Landkreis Potsdam-Mittelmark
Fachbereich 5 Soziales
Fachdienst 52 Soziales und Wohnen
Amt für Ausbildungsförderung
Papendorfer Weg 1
14806 Bad Belzig

PM Landkreis Potsdam-Mittelmark

Telefon 033841 91-368
Telefax 033841 91-185
E-Mail: sozialamt@potsdam-mittelmark.de

Online-Antragsstellung möglich

Erhältlich im App Store | JETZT BEI Google Play

LAND BRANDENBURG Ministerium für Bildung, Jugend und Sport

72

E.DIS Netz GmbH

Die E.DIS Netz GmbH ist einer der größten Netzbetreiber Deutschlands mit rund 40 Standorten in der Region. Unser Unternehmen betreibt die Strom- und Erdgasverteilnetze in großen Teilen der Bundesländer Mecklenburg-Vorpommern und Brandenburg. Auf einer Fläche von 36.000 Quadratkilometern sichert E.DIS die Strom- und Gasversorgung mit rund 80.000 Kilometer für Strom und 4.300 Kilometer langen Leitungen für Gas rund um die Uhr ab.

e.dis

- 30 Stellen als Elektroniker (m/w/d) – Betriebstechnik
- 2 Stellen als Industriekaufmann (m/w/d)
- 2 Stellen als Kaufmann (m/w/d) – Büromanagement
- 2 Stellen für ein Duales Studium – Elektrotechnik (m/w/d)
- 1 Stelle für ein Duales Studium – Wirtschaftsinformatik (m/w/d)
- 2 Stellen für ein Duales Studium – Betriebswirtschaftslehre (m/w/d)
- 2 Stellen für ein Duales Studium – Wirtschaftsingenieurwesen (m/w/d)

VORAUSSETZUNGEN Abschluss der 10. Klasse
duale Studiengänge: Abitur

ANSPRECHPARTNER/IN:

Herr Güldenpfennig
jan.gueldenpfennig@e-dis.de

Schülerpraktikum: ✔

KONTAKT & web

Koppehlstraße 5-7 • 14776 Brandenburg an der Havel
Telefon: 03381 61907413 • eMail: jan.gueldenpfennig@e-dis.de
www.e-dis.de

73

Elektro-Anlagenbau Kleinmachnow GmbH

Über 40 Jahre Erfahrung setzen Maßstäbe. Seit 1990 geführt als GmbH, steht der Name EAB Kleinmachnow heute und in Zukunft für richtungsweisende Elektroanlagen und -installationen. Über 5000 bearbeitete Projekte belegen die umfassenden Erfahrungen.

EAB Elektro-Anlagenbau Kleinmachnow GmbH
...bringt Ihnen Watt
Karl-Marx-Straße 32, 14532 Kleinmachnow
Tel. 033203 / 22-903
Fax. 033203 / 22-120

- 2 Stellen als Elektroniker (m/w/d) – Energie- & Gebäudetechnik

VORAUSSETZUNGEN Abschluss der 10. Klasse bzw. Abitur, Praktische Fähigkeiten

Weitere Informationen:
- mehrwöchiges Praktikum vor Ausbildungsbeginn erwünscht
- Ferienjobs werden angeboten
- Übernahme nach erfolgreichem Abschluss der Ausbildung

ANSPRECHPARTNER/IN:

Herr Dirksen & Herr Große
info@eab-kleinmachnow.de

Schülerpraktikum: ✔ Ferienjob: ✔

KONTAKT & web

Karl-Marx-Straße 32 • 14532 Kleinmachnow
Telefon: 033203 22903 • eMail: info@eab-kleinmachnow.de
www.eab-kleinmachnow.de

WIR SCHAFFEN VERBINDUNGEN.

Elektrocom ist seit 1990 verlässlicher Dienstleister für Elektro- und Kommunikationsanlagen. Unser Team hat sich mit Qualität & Fairness im Raum Potsdam-Mittelmark und darüber hinaus einen Namen gemacht und öffnet nun sein Ausbildungsprogramm für die Talente von morgen.

WAS UNS AUSMACHT

01
Wir stehen unter Strom. Unsere Mitarbeiter sind praktisch von Kindheitstagen her vom Handwerk fasziniert - immer auf der Suche nach der einen cleveren Idee.

02
Die Entwicklung geht weiter. Unsere eingesetzten Technologien entwickeln sich unentwegt fort. Mit dem Einsatz modernster Technik bleiben auch wir stets am Puls der Zeit.

03
Niemand braucht es kompliziert. Wir sind überzeugt, dass die besten Lösungen fachlich ideal und dennoch verständlich sein können. Daher beraten wir ehrlich und fair, so wie wir es selbst erwarten würden.

04
Eine Bank in der Region. Auch wenn unser Einsatzgebiet den Raum Potsdam-Mittelmark übersteigt, sind wir stolz ein langjährig erfolgreiches mittelständisches Unternehmen und Lokalmatador der Region zu sein.

**EINEN ARBEITGEBER FINDEST DU ÜBERALL,
EIN TEAM MIT HERZ UND HUMOR NUR BEI UNS**

DEINE ZUKUNFT. BEI UNS .

ELEKTRONIKER/IN - FACHRICHTUNG ENERGIE- UND GEBÄUDETECHNIK

Gebäude dienen uns als Lebensort und entwickeln sich als solche rasant weiter. Wie spart man Energie? Was bedeutet Smart Home und wie funktioniert das alles eigentlich? Lerne in deiner Ausbildung zum Elektroniker im Bereich Energie- und Gebäudetechnik, wie modernste Technik ganze Gebäude steuert und das Leben von Millarden Menschen erleichtert. Diese Ausbildung ist überaus aussichtsreich und Fachkräfte gefragt!

Ausbildungsdauer: 3,5 Jahre.
Ausbildungsart : Dual - in Betrieb und entsprechender Berufsschule

ELEKTRONIKER/IN - INFORMATIONS- U. TELEKOMMUNIKATIONSTECHNIK

Diese Ausbildung steht im wahrsten Sinne unseres Slogans: Wir schaffen Verbindungen! Falls Du dich schon seither für die technische Infrastruktur hinter Computern, Smartphones und weiterer Hardware interessiert hast, ist diese zukunftssichere Ausbildung genau das Richtige für Dich! Hier lernst du alles über Informations- und Telekommunikationsanlagen.

Ausbildungsdauer: 3,5 Jahre.
Ausbildungsart: Dual - in Betrieb und entsprechender Berufsschule

„Ich bin dein Ansprechpartner, falls du Fragen zu deiner Ausbildung hast, oder dich direkt bewerben möchtest.“

Rick Schulz
Geschäftsführer elektrocom

rick.schulz@elektrocom.de
03328 310 10

Elektro- & Kommunikationsanlagen GmbH | Parkstrasse 4 14513 Teltow | www.elektrocom.de

elektrocom

76

Emerald Irish Pork GmbH

Das Unternehmen Emerald Irish Pork GmbH ist ein Familienbetrieb und besteht bereits seit 1992. Auf unserer Schweinezucht- und Mastanlage beschäftigen wir ca. 30 Mitarbeiter und 1 Azubi.
Seit 2006 betreiben wir eine betriebseigene Biogasanlage mit 500 kW für die Stromeinspeisung und Wärmeversorgung unserer Ställe.

Emerald Irish Pork

3 Stellen als Tierwirt (m/w/d)
- Schweinehaltung

VORAUSSETZUNGEN Abschluss der 10. Klasse

- großes Interesse an Tieren und der umsichtige Umgang mit ihnen
- Teamfähigkeit
- Einsatzbereitschaft
- Zuverlässigkeit

ANSPRECHPARTNER/IN:

Frau Christina Lindner
produktion@eipig.de

Schülerpraktikum: ✓ Ferienjob: ✓

KONTAKT & web
Rietzer Berg 5 • 14797 Kloster Lehnin OT Rietz
Telefon: 03381 25260 • eMail: office@eipig.de
www.duehrkopp.net

77

Emons Spedition GmbH

Unser Familienunternehmen gibt es seit dem Jahr 1928. Mit rund 3.000 Mitarbeitern an mehr als 100 Standorten weltweit bieten wir Ihnen einen sicheren und zukunftsorientierten Arbeitsplatz mit interessanten Aufstiegsmöglichkeiten in einem Arbeitsumfeld mit gelebter „Emonsionalität“. Besonderen Wert legen wir auch auf die Ausbildung des eigenen Fachpersonals. Wir bilden junge Menschen in verschiedenen Ausbildungsberufen aus und bieten außerdem ein Duales Studium in Zusammenarbeit mit der Europäischen Fachhochschule Brühl an. Gut ausgebildete Mitarbeiter sind jetzt und in Zukunft die Basis für den Erfolg unserer Aktivitäten im Transport- und Logistikbereich.

Emons

5 Stellen als Kaufmann (m/w/d)
- Spedition & Logistikdienstleistung

3 Stellen als Fachkraft (m/w/d)
- Lagerlogistik

2 Stellen als Berufskraftfahrer (m/w/d)
- Güterverkehr

VORAUSSETZUNGEN
mittlere Reife
Kaufmann (m/w/d):
mittlere Reife / Abitur

Startdatum
01.08.2021

ANSPRECHPARTNER/IN:

Frau Vanessa Markstein
vanessa.markstein@emons.de

Schülerpraktikum: ✓ Ferienjob: ✓

KONTAKT & web
Märkische Allee 67 • 14979 Großbeeren
Telefon: 033701 3631-112 • 0151/43272067
eMail: vanessa.markstein@emons.de • www.emons-karriere.de

78 Endress+Hauser SE+Co. KG, Betriebsstätte Stahnsdorf

Endress+Hauser ist ein international führender Anbieter von Messgeräten, Dienstleistungen und Lösungen für die industrielle Verfahrenstechnik. Auch mit weltweit über 14.000 Mitarbeitenden sind wir ein Familienunternehmen geblieben und stolz auf unser herzliches Arbeitsklima. So verbindet die Mitarbeit bei uns immer zwei Seiten: die technische plus die menschliche. Das Ergebnis: ein Mehr an Zufriedenheit. Jeden Tag.

Schülerpraktikum: ✓

VORAUSSETZUNGEN
- Mittlere Reife oder Abitur
- Interesse an Naturwissenschaften
- Gutes technisches Verständnis
- Feinmotorik, Sorgfalt und Genauigkeit
- Englischkenntnisse

Endress+Hauser
People for Process Automation

Stellen als Industriemechaniker (m/w/d)
Stellen als Mechatroniker (m/w/d)
Stellen als Mikrotechnologe (m/w/d)

Weitere Informationen:
- Sicherheit eines international tätigen Familienunternehmens
- Attraktive Vergütung bereits ab dem ersten Lehrjahr
- Kompetente Kooperationspartner in der berufspraktischen Ausbildung
- Betriebliche Altersvorsorge

ANSPRECHPARTNER/IN:

Frau Christin Schelenz
03329-69 73 65 229
christin.schelenz@endress.com

KONTAKT & web

Quermathe 2 • 14532 Stahnsdorf
Informieren + Bewerben Sie sich online über unser HR Jobportal unter: www.endress.com/karriere

ENG Elektro Niemegk 79

Die ENG Elektro Niemegk GmbH ist seit 1958 ein Handwerksunternehmen im Bereich der Elektrotechnik. Wir installieren, reparieren und überprüfen elektrische Anlagen, Gebäudetechnik, Daten- und Kommunikationsanlagen sowie Einbruchmelde- und Brandmeldeanlagen. Wir suchen EUCH für die ZUKUNFT von MORGEN.

ENG

2 Stellen als Elektroniker (m/w/d)
- Energie- & Gebäudetechnik

1 Stelle als Elektroniker (m/w/d)
- Informations- & Telekommunikationstechnik

VORAUSSETZUNGEN Abschluss der 10. Klasse
Mittlere Noten in Mathematik und Naturwissenschaften

Schülerpraktikum: ✓ Ferienjob: ✓

ANSPRECHPARTNER/IN:

Herr Möbeus
m.moebeus@eng-niemegk.de

KONTAKT & web

Werderstraße 2 • 14823 Niemegk
Telefon: 033843 622-0 • eMail: info@eng-niemegk.de
www.eng-niemegk.de

80

ENVIRAL®

Oberflächenveredelung GmbH

Die ENVIRAL® Oberflächenveredelung GmbH ist seit 1996 erfolgreich als Pulverbeschichtungsdienstleister für die Industrie sowie für den Fassaden- und Hochbau in Niemegk tätig. Als Lohnveredelungsbetrieb bieten wir Pulverbeschichtungssysteme an, die allerhöchsten Qualitätsanforderungen genügen, sich durch eine hochwertige Optik in über 3.000 verfügbaren Farb- und Effektvarianten und durch beste mechanische sowie Korrosionsschutzeigenschaften auszeichnen.

ENVIRAL® Oberflächenveredelung GmbH

FAMILIEN FREUNDLICH IN PM

- 2 Stellen als Verfahrensmechaniker (m/w/d) – Beschichtungstechnik
- 1 Stelle als Kaufmann (m/w/d) – Büromanagement

VORAUSSETZUNGEN Abschluss der 10. Klasse

technisches Verständnis, Fingerfertigkeit, handwerkliches Geschick, Verlässlichkeit, Qualitätsbewusstsein, Genauigkeit, gute Kommunikationsfähigkeiten, Teamfähigkeiten

ANSPRECHPARTNER/IN:

Herr Robert Ratzmann
bewerbung@enviral.de

KONTAKT & web
Altdorfer Weg 6 • 14823 Niemegk
Telefon: 033843 642-18 • eMail: info@enviral.de
www.enviral.de

81

Eschenhof GmbH

Der Eschenhof ist eine Reitschule, sowie ein Pensionsstall. Ein kleiner Betrieb mit großer Bandbreite. Wir haben Shetland Ponys und Sportpferde, unterrichten kleine Kinder und Erwachsene. Von Anfang an vielseitig. Die Privatpferde starten regelmäßig auf Turnieren, angeleitet von unserer Pferdewirtschaftsmeisterin Maxi Deutsch. Sie selbst reitet erfolgreich Dressur und Springen bis Klasse S.
Dabei ist uns die artgerechte Haltung der Pferde und ein umfassendes Gesundheitsmanagement besonders wichtig. Alle Pferde kommen das ganze Jahr raus, im Winter in kleinen Herden auf große Paddocks, im Sommer auf die Weide.

Eschenhof

- 1 Stelle als Pferdewirt (m/w/d) – Pferdehaltung und Service
- 1 Stelle als Pferdewirt (m/w/d) – Reiten

VORAUSSETZUNGEN Abschluss der 10. Klasse

Schülerpraktikum: ✓ Ferienjob: ✓

ANSPRECHPARTNER/IN:

Frau N. Müller-Zantop
info@reiten-in-sputendorf.de

KONTAKT & web
Wilhelm-Pieck- Str. 27 • 14532 Stahnsdorf OT Sputendorf
Telefon: 0172 433 4010 • eMail: info@reiten-in-sputendorf.de
www.reiten-in-sputendorf.de

82

EUROVIA Verkehrsbau Union GmbH

Niederlassung Berlin-Potsdam, ZS Potsdam

Regional verwurzelt - international vernetzt. So ist EUROVIA aus echten Wegbereitern aufgestellt. Wir bauen Infrastruktur, damit die Welt sich drehen kann. Egal ob Straßen, Autobahnen, Schienen oder Flugverkehrsflächen - bei uns bringt jeder Einzelne seine Kompetenz ins Team ein, um gemeinsam Großes zu leisten. Wir haben den Job, der zu dir passt. Bei EUROVIA bilden wir dich richtig gut aus. Du hast viel Spaß an deiner Arbeit und in deinem Team. Bewirb dich in unserer Niederlassung Berlin-Potsdam.

EUROVIA VINCI

Stellen als Straßenbauer (m/w/d)
Stellen als Baugeräteführer (m/w/d)
Stellen als Rohrleitungsbauer (m/w/d)
Stellen als Kanalbauer (m/w/d)

VORAUSSETZUNGEN Abschluss der 10. Klasse

- Du bist für deine tatkräftige und unterstützende Art bekannt
- Darüber hinaus bist du offen und kommunikativ und verfügst über eine schnelle Auffassungsgabe
- Du hast Freude an körperlicher Arbeit und Interesse an den Aufgaben und Arbeiten auf der Baustelle und im Team
- Ein Pkw-Führerschein wäre wünschenswert

Schülerpraktikum:

- Ausbildungsbeginn: 1. August oder 1. September
- überdurchschnittliche Vergütung
- sehr gute Übernahmechancen
- vielseitige Entwicklungschancen
- Kostenübernahme für Ausbildungsmaterial
- tarifliche Altersvorsorge von Anfang an

ANSPRECHPARTNER/IN:

Herr Uwe Schmidt
bewerbung.berlin-potsdam@eurovia.de

KONTAKT direkt

Caputher Chaussee 1 A • 14552 Michendorf
Telefon: 033205 76-100
eMail: bewerbung.berlin-potsdam@eurovia.de • www.eurovia.de

83

Evangelisches Diakonissenhaus

Berlin Teltow Lehnin

Unternehmensbereich Altenhilfe

Evangelisches Diakonissenhaus Berlin Teltow Lehnin

Das Evangelische Diakonissenhaus Berlin Teltow Lehnin ist ein zukunftsorientierter Unternehmensverbund des evangelischen Nächstendienstes in Berlin und Brandenburg mit langer Tradition. Schwerpunkte der Arbeit sind das Gesundheitswesen, die Altenhilfe sowie die Jugend- und Behindertenhilfe. Mehr als 2400 Kolleginnen und Kollegen verbinden in ihrem Dienst fachliche Kompetenz mit Werten christlicher Nächstenliebe. Der Unternehmensbereich Altenhilfe mit seinen ca. 800 Mitarbeitenden bietet ein dynamisches Team, flexibel gestaltbare Arbeitszeiten, Entlohnung nach Tarif, moderne EDV-gestützte Arbeitsbedingungen, Schnuppermöglichkeiten in anderen Bereichen, gute Aufstiegschancen und umfangreiche Fortbildungsmöglichkeiten.

FAMILIENFREUNDLICH IN PM

25 Stellen als Pflegefachmann (m/w/d)

Weitere Informationen: Wohnen auf Anfrage standortbedingt möglich. Im Landkreis PM kann die Ausbildung (in den Bereichen: ambulante Pflege, Tagespflege, teil- und stationäre Altenpflege) in unseren Einrichtungen an mehreren Standorten, wie z.B. Beelitz, Caputh, Lehnin, Teltow u.a. aber auch in Berlin erfolgen.

VORAUSSETZUNGEN mittlerer Schulabschluss oder ein anderer als gleichwertig anerkannter Abschluss

Schülerpraktikum:

ANSPRECHPARTNER/IN:

Frau Morett
personal.ah@diakonissenhaus.de

KONTAKT direkt

Lichterfelder Allee 45 • 14513 Teltow
Telefon: 03328 433-294 • eMail: personal.ah@diakonissenhaus.de
www.diakonissenhaus.de

84

FBT Feinblechtechnik GmbH

Die FBT Feinblechtechnik GmbH ist ein zukunftsorientiertes und hochspezialisiertes Fertigungsunternehmen im Bereich der Dünnblechverarbeitung. Unsere Kunden sind renommierte Industrieunternehmen in ganz Europa. Unsere Produkte erfüllen höchste Qualitätsstandards mit der Zertifizierung nach EN 15085-2, CL1 sowie nach DIN EN ISO 9001:2015. Unser Team ist hochqualifiziert und setzt mit großer Motivation die anspruchsvollen Aufträge unserer Kunden termingerecht um.

FBT FEINBLECH TECHNIK

1 Stelle als Konstruktionsmechaniker (m/w/d) – Feinblechtechnik)

Schülerpraktikum: ✓ Ferienjob: ✓

VORAUSSETZUNGEN Abschluss der 10. Klasse

Dich erwartet eine abwechslungsreiche und verantwortungsvolle Tätigkeit. Setze zusammen mit unseren Fachkräften spannende Projekte um und ergreife die Chance, dich bei uns entsprechend deiner Stärken fachlich und persönlich weiterzuentwickeln.
Nach erfolgreichem Abschluss der Ausbildung übernehmen wir dich in ein unbefristetes Beschäftigungsverhältnis in unserem Unternehmen.
Du bekommst eine intensive Betreuung und fachgerechte Unterstützung während der Ausbildung.
Arbeite mit sympathischen Kollegen, die sich mit Elan neuen Aufgaben stellen in einem professionellen Arbeitsumfeld mit flachen Hierarchien und kurzen Entscheidungswegen.

Es ist von Vorteil, wenn dir Fächer wie Mathematik, Physik und Werken/Technik liegen. Technisches Interesse und ein hoher Anspruch an deine Arbeit sind unerlässlich. Du hast keine Scheu vor großen Maschinen und schweren Werkzeugen. Du arbeitest gern selbständig und kannst dich in eine Aufgabe vertiefen.

ANSPRECHPARTNER/IN:

Herr Marcel Krüger
info@feinblechtechnik.de

KONTAKT Eweb

Ludwig-Erhard-Ring 9 • 15827 Blankenfelde-Mahlow
Telefon: 033708 5480 • eMail: info@feinblechtechnik.de
www.feinblechtechnik.de

85

Fels-Werke GmbH

Kalkwerk Rüdersdorf / bei Berlin

Fels ist ein führendes Unternehmen der Kalkindustrie. Wir produzieren und vertreiben hochwertige gebrannte und ungebrannte Kalkprodukte sowie Mineralstoff-Gemische. Als Teil der CRH Gruppe gehört Fels zum führenden Baustoffhersteller der Welt, mit über 77.000 Mitarbeitern an 3.100 Standorten.

Fels A CRH COMPANY

1 Stelle als Elektroniker (m/w/d) – Betriebstechnik

1 Stelle als Industriemechaniker (m/w/d)

Weitere Informationen: Die Ausbildung wird als Verbundausbildung angeboten. Partner für die Industriemechaniker-Ausbildung ist Cemex in Rüdersdorf, Partner für die Elektroniker-Ausbildung ist das Qualifizierungszentrum der Wirtschaft GmbH in Eisenhüttenstadt.

VORAUSSETZUNGEN Abschluss der 10. Klasse gutes technisches Verständnis, gute Leistungen in Mathe und Physik, Teamgeist

Schülerpraktikum: ✓

ANSPRECHPARTNER/IN:

Herr Marks 033638 2956-46
Herr Buche 033638 2956-44
wolfgang.marks@fels.de
karsten.buche@fels.de

KONTAKT Eweb

Fels Vertriebs und Service GmbH Co. KG
Geheimrat-Ebert-Straße 12 • 38640 Goslar
Bewerbungen bitte an: bewerbungen@fels.de • www.fels.de

86

FFS Fresh-Food-Services GmbH & Co. KG

Wir, die FFS Fresh Food Services GmbH & Co. KG, sind überall dort, wo erstklassige Lebensmittel eine Rolle spielen. Unser Liefersortiment, bestehend aus Trocken-, Frische- und Tiefkühlprodukten vielfältigster Art, kommt täglich in Bäckereien, der Hotellerie und Gastronomie, in der Gemeinschaftsverpflegung, bei unseren Partnern im Handel, sowie im Business-Catering und in der Szene- und Eventgastronomie zum Einsatz.

Sie haben Freude am Umgang mit Lebensmitteln und sind ein Teamplayer?

Dann sind Sie bei uns genau richtig!

FRESH FOOD SERVICES

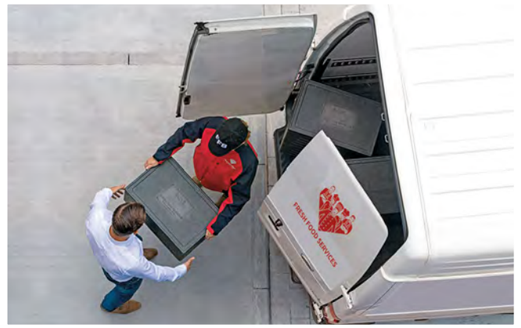

» 1 Stelle als Personalfachkaufmann (m/w/d)

» 1 Stelle als Kaufmann (m/w/d)
- Groß- & Außenhandel

» 1 Stelle als Kaufmann (m/w/d)
- Spedition & Logistikdienstleistung

» 1 Stelle als Fachkraft (m/w/d)
- Lagerlogistik

VORAUSSETZUNGEN Abschluss der 10. Klasse

ANSPRECHPARTNER/IN:

Frau Hausig

iris.hausig@ffs-team.de

Schülerpraktikum: ✓

KONTAKT & web

Mindenerstraße 2 • 14822 Linthe
Telefon: 033844 59603 • eMail: iris.hausig@ffs-team.de
www.ffs-team.de

87

Fliederhof

Mitten in der ursprünglichen Naturlandschaft des Fläming im Ort Stücken liegt der Fliederhof. Hier erwartet Sie ein stilvoll restauriertes Bauerngut. Unter den hohen preußischen Kappendecken lässt es sich gemütlich speisen. Wir sind stets bedacht, den modernen Ansprüchen in Verbindung mit ländlicher Tradition gerecht zu werden. Ob Sie bei uns übernachten, feiern, speisen oder einfach zum Kaffeegenuss vorbei kommen, unser freundliches Fliederhof-Team ist für Sie da. Herzlichkeit und eine familienfreundliche Atmosphäre stehen bei uns an erster Stelle.

Fliederhof
feierlichkeiten · veranstaltungen · familienrestaurant

» 1 Stelle als Restaurantfachmann (m/w/d)

» 1 Stelle als Koch (m/w/d)

VORAUSSETZUNGEN Abschluss der 10. Klasse

Offenheit, Freundlichkeit, Hilfsbereitschaft

ANSPRECHPARTNER/IN:

Frau Juliane Syring

info@fliederhof-syring.de

Schülerpraktikum: ✓ Ferienjob: ✓

KONTAKT & web

Stückener Dorfstraße 21 • 14552 Michendorf
Telefon: 033204 62900 • eMail: info@fliederhof-syring.de
www.fliederhof-syring.de

88

ForFarmers Beelitz GmbH

Die ForFarmers Beelitz GmbH ist als Lieferant von Mineralien, Spezialitäten, Beratung und Dienstleistung in den Neuen Bundesländern aktiv. Die ForFarmers Beelitz GmbH ist Teil der ForFarmers B.V.; einer modernen und ambitionierten Unternehmensgruppe, deren Aktivitäten sich auf Belgien, Deutschland, Großbritannien, Luxemburg und die Niederlande konzentrieren. Die Produktion und der Vertrieb von konventionellem und ökologischem Futter für Nutztiere des Geflügel-, Rindvieh- und Schweinesektors bilden die Kernaktivitäten.

» 1 Stelle als Verfahrenstechnologe (m/w/d)
- Mühlen- & Getreidewirtschaft

VORAUSSETZUNGEN

Abschluss der 10. Klasse
hohe Lern- und Leistungsbereitschaft
sowie Eigeninitiative, Zuverlässigkeit

Schülerpraktikum: ✓ Ferienjob: ✓

ANSPRECHPARTNER/IN:

Herr Gijsbert van Winkoop
info@forfarmersbeelitz.de

KONTAKT & web
Am Zollhaus 7 • 14547 Beelitz
Telefon: 033204-6332 100 • eMail: info@forfarmersbeelitz.de
www.forfarmers.de

89

Frucht Express GmbH

Die Frucht Express GmbH - TOP Ausbildungsbetrieb der IHK Potsdam 2017 - ist ein seit dem Jahr 1990 bestehendes Unternehmen im Bereich des Großhandels von Obst und Gemüse mit ca. 100 Mitarbeitern. Wir bieten Dir ein angenehmes Betriebsklima, einen respektvollen und fairen Umgang und eine attraktive Vergütung während der Ausbildung (1. Jahr: 750,00 €, 2. Jahr: 900,00 €, 3. Jahr: 1.050 €).

» 3 Stellen als Fachlagerist (m/w/d)

3 Stellen als Fachkraft (m/w/d)
- Lagerlogistik

2 Stellen als Kaufmann (m/w/d)
- Groß- & Außenhandel

VORAUSSETZUNGEN

Fachkraft (m/w/d) - Lagerlogistik: 10. Klasse
Fachlagerist (m/w/d): 9. Klasse
Kaufmann (m/w/d) Groß- & Außenhandel: Abitur

Flexibilität, Teamfähigkeit, Freude am Umgang mit Obst und Gemüse; Mobilität muss gewährleistet sein, da unser Standort nicht mit öffentlichen Verkehrsmitteln erreichbar ist (Kostenübernahme für das VBB-Azubiticket) Verkehrsmitteln erreichbar ist.

Übernahmegarantie (Notendurchschnitt <2,5), regelmäßige Weiterbildungen und Prüfungsvorbereitungskurse, Top Aufstiegschancen und Perspektiven

ANSPRECHPARTNER/IN:

Frau Baier
bewerbung@frucht-express.de

KONTAKT & web
Am Frucht- und Frachthof 5 • 14550 Groß Kreutz (Havel)
Telefon: 033207 37057 • eMail: bewerbung@frucht-express.de
www.frucht-express.de

90

Gästehaus „Am Klostersee“ GmbH

Die Gästehaus „Am Klostersee“ GmbH bietet Menschen den Raum und die Möglichkeit Ihre Kreativität zu entdecken. Inmitten des Skulpturenparks mit Galerie, umgeben von herrlicher Natur unmittelbar am Klostersee befindet sich unser Gästehaus mit Ufercafé. Wir bieten unseren Gästen 23 schlicht gehaltenen Zimmer, 5 helle Atelier-Seminarräumen und eine regionale Küche.

Gästehaus am Klostersee GmbH

» 1 Stelle als Fachkraft (m/w/d)
- Gastgewerbe

VORAUSSETZUNGEN Abschluss der 10. Klasse

Motivation, Lust im Team zu arbeiten, Flexibilität

Schülerpraktikum: ✓ und Auslandspraktikum Ferienjob: ✓

ANSPRECHPARTNER/IN:

Herr Dr. Marius Haberland
info@gaestehaus-am-klostersee.de

KONTAKT
Zum Strandbad 39 • 14797 Kloster Lehnin
Telefon: 03382 734100 • eMail: info@gaestehaus-am-klostersee.de
www.gaestehaus-am-klostersee.de

91

GbR Binnenfischerei Potsdam

Keine Lust auf Karriere im Büro? Lieber Arbeit im Freien und in der Natur? Dann komme zu uns.
Wir beschäftigen uns mit der Vermehrung, Aufzucht, Verarbeitung und Vermarktung von Fischen, insbesondere von Forellen. In zwei Betriebsteilen betreiben wir Angelteiche. Weiterhin bewirtschaften wir mehrere Seen in den Kreisen Potsdam-Mittelmark und Teltow-Fläming.

Die Fläming Forelle Binnenfischerei Potsdam GbR

» 1 Stelle als Fischwirt (m/w/d)
- Aquakultur & Binnenfischerei

Ausbildungsort Niemegk

VORAUSSETZUNGEN Abschluss der 10. Klasse

Schülerpraktikum: ✓ Ferienjob: ✓

ANSPRECHPARTNER/IN:

Hr. Müller 0157 31442325
info@flaemingforelle.de

KONTAKT
Niemegker Straße 3 • 14823 Niemegk
Telefon: 033843 6190 • eMail: info@flaemingforelle.de
www.flaemingforelle.de

92

Gemeinde Groß Kreutz (Havel)

Die Gemeindeverwaltung beschäftigt derzeit 26 Mitarbeiter/innen. Die Gemeindeverwaltung ist untergliedert in den Bereich Bürgermeister und zwei Fachbereiche: FB 1 - Zentrale Steuerung / Finanzen / Liegenschaften und FB 2 - Ordnung / Bauen / Sicherheit. Die dreijährige Ausbildung findet außer in der Gemeindeverwaltung zusätzlich bei der Brandenburgischen Kommunalakademie und beim Oberstufenzentrum II Wirtschaft und Verwaltung Potsdam Europaschule statt.

» 1 Stelle als Verwaltungsfachangestellter (m/w/d) – Kommunalverwaltung

VORAUSSETZUNGEN
Abschluss der 10. Klasse oder Abitur

ANSPRECHPARTNER/IN:
Bürgermeister Herr Reth Kalsow
info@gross-kreutz.de

KONTAKT Euch
Potsdamer Landstraße 49 b • 14550 Groß Kreutz (Havel)
Telefon: 033207 3510 • eMail: info@gross-kreutz.de
www.gross-kreutz.de

93

Gemeinde Kleinmachnow

Die Gemeinde Kleinmachnow mit ihren etwa 20.500 Einwohnern verfügt über eine moderne Kommunalverwaltung mit einem freundlichen Team, das die verschiedensten Aufgaben und Dienstleistungen zu erfüllen hat. Dazu zählen die Wirtschafts-, Struktur- und Kulturförderung ebenso wie Personalangelegenheiten, Rechnungs- und Meldewesen, Bauleitplanungen oder der Bereich Sicherheit und Ordnung.

Gemeinde Kleinmachnow
Ihre familienfreundliche Gemeinde

» 1 Stelle als Verwaltungsfachangestellter (m/w/d) – Kommunalverwaltung

VORAUSSETZUNGEN
Abitur oder einen sehr guten 10. Klasse Abschluss

Schülerpraktikum:

ANSPRECHPARTNER/IN:
Frau Günther
personalamt@kleinmachnow.de

KONTAKT Euch
Adolf-Grimme-Ring 10 • 14532 Kleinmachnow
Telefon: 033203 8773101 • eMail: personalamt@kleinmachnow.de
www.kleinmachnow.de

Gemeinde Stahnsdorf

In der Gemeindeverwaltung Stahnsdorf arbeiten derzeit 60 Mitarbeiter/innen in 4 Fachbereichen (Soziales, Finanzen, Hauptverwaltung, Verkehrs-und Grünflächen). Während der praktischen Ausbildung lernen Auszubildende alle Fachbereiche kennen. Die Gemeindeverwaltung ist Dienstleister für die rund 15500 Bürgerinnen und Bürger.

» 1 Stelle als Verwaltungsfachangestellter (m/w/d) – Kommunalverwaltung

VORAUSSETZUNGEN Abschluss der 10. Klasse

ANSPRECHPARTNER/IN:

Frau Kob
gemeinde@stahnsdorf.de

KONTAKT & web
Annastraße 3 • 14532 Stahnsdorf
Telefon: 03329 646-105 • eMail: gemeinde@stahnsdorf.de
www.stahnsdorf.de

gemeinnützige ProCurand GmbH

Die Ausbildung zum Altenpfleger birgt viele Chancen: ein sicherer Job ist nur eine davon. Auszubildende bei ProCurand werden exzellent integriert und erhalten viele attraktive Zusatzleistungen - das gilt auch für Quereinsteiger. Viele ProCurand Seniorenresidenzen in Berlin und Brandenburg bilden aus, darunter auch die Seniorenresidenz Ferch in Schwielowsee.

www.procurand.de/karriere

PROCURAND

» 1 Stelle als Pflegefachmann (m/w/d) in der stationären Pflege

1 Stelle als Pflegefachmann (m/w/d) in der Intensivpflege

VORAUSSETZUNGEN Abschluss der 10. Klasse

ANSPRECHPARTNER/IN:

Frau Barthel 033209 81000
(Einrichtungsleitung)
ferch@procurand.de

Schülerpraktikum: ✓

KONTAKT & web
Burgstraße 9 • 14548 Schwielowsee OT Ferch
Telefon: 033209 81000 • eMail: ferch@procurand.de
www.procurand.de/seniorenresidenz-ferch

96

GEOMETRIA

Ingenieurvermessungsgesellschaft mbH

Die GEOMETRIA Ingenieurvermessungsgesellschaft mbH ist ein Vermessungsbüro mit derzeit 3 Mitarbeitern. Wir betreuen Baustellen im Tief-, Straßen- und Hochbau im Bereich der Ingenieurvermessung. Wir führen Absteck- und Aufmaßarbeiten auf der Baustelle aus, erstellen Abrechnungsunterlagen für die Baufirmen, und erstellen Bestandspläne der errichteten Straßen und Bauwerke.

» 1 Stelle als Vermessungstechniker (m/w/d)

Schülerpraktikum: ✓

VORAUSSETZUNGEN

Abschluss der 10. Klasse oder Abitur

- Gute Kenntnisse in Mathematik und Naturwissenschaften
- Spaß am Arbeiten an der frischen Luft
- räumliches Vorstellungsvermögen
- gute körperliche Fitness
- Computerkenntnisse

ANSPRECHPARTNER/IN:

Herr Olaf Götter

goetter@geo-metria.de

KONTAKT & web

Straße des Friedens 107A • 14552 Michendorf
Telefon: 033205 248690 • eMail: info@geo-metria.de
www.geo-metria.de

97

GETEMED

Medizin- & Informationstechnik AG

Liebe Schülerinnen und Schüler,
die GETEMED Medizin- und Informationstechnik AG entwickelt und produziert in Teltow mit ca. 70 Mitarbeiterinnen und Mitarbeitern verschiedene medizinische Geräte mit denen das EKG des Herzens und die Atmung gemessen und überwacht werden können. Mit Deinen Fähigkeiten kannst Du Deinen Teil zur Verbesserung der Gesundheit von Menschen beitragen. Das möchten wir fördern und unterstützen.

» 1 Stelle als Elektroniker (m/w/d) - Geräte & Systeme

VORAUSSETZUNGEN Abschluss der 10. Klasse, teamorientiert, gute Noten, mit Enthusiasmus und Engagement bei der Sache sein, eine gute Auffassungsgabe und selbstständige Arbeitsweise haben

Schülerpraktikum: ✓ Ferienjob: ✓

ANSPRECHPARTNER/IN:

Frau Overmeyer

overmeyer@getemed.de

KONTAKT & web

Oderstr. 77 • 14513 Teltow
Telefon: 033283942-0 • eMail: info@getemed.de
www.getemed.de

98

Gieselmann Medienhaus GmbH

Wir sind ein modernes Druckhaus und wir bewegen uns auf noch mehr Digitalisierung und noch mehr Umweltschutz zu. Handwerk und Moderne Technik gehen bei uns Hand in Hand, in eine Zukunft, in der wir energieneutral sind, und unser CO2 Ausstoß durch eigene Maßnahmen neutralisiert wird. Dazu brauchen wir engagierte Begleiter.

- 1 Stelle als Mediengestalter (m/w/d) – Print
- 1 Stelle als Medientechnologe (m/w/d) – Druck, digital
- 1 Stelle als Medientechnologe (m/w/d) – Druck, offset
- 1 Stelle als Medientechnologe (m/w/d) – Druckverarbeitung

VORAUSSETZUNGEN

mindestens Abschluss der 10. Klasse

ANSPRECHPARTNER/IN:

Frau Martina Brakemeier
intern@gieselmann-medienhaus.de

KONTAKT & web
Arthur-Scheunert-Allee 2 • 14558 Nuthetal
Telefon: 033200 801-20 • eMail: intern@gieselmann-medienhaus.de
www.gieselmann-medienhaus.de

Golf House Direktversand GmbH

99

Werde Teil, des schönsten Sport der Welt!

Eine Karriere bei Golf House ist mehr – sie ist das Tor zum Golfsport.

Golf ist Emotion und Leidenschaft pur, und dies spiegelt sich auch in allen Facetten unseres Erfolgs wider. Mit der besten Auswahl aller Top-Marken, einer perfekten Beratung und einmaligen Services rund ums Thema Fashion & Equipment machen wir unsere Kunden zu Fans. Ob in der Golf House Zentrale oder jeder unserer einzigartigen Filialen: Der Spaß daran, im Team jeden Tag das Beste zu geben, ist unsere gemeinsame Motivation. Leidenschaft, die erfolgreich macht.

Golf House
LEIDENSCHAFT VERBINDET

- 1-2 Stellen als Kaufmann (m/w/d) – Einzelhandel (in Kleinmachnow)

Berufsschule in Werder

VORAUSSETZUNGEN

Abschluss der 10. Klasse oder Abitur
Gute Ausdrucksformen, Grundkenntnisse
Englisch und PC-Nutzung, Spaß am Umgang mit Menschen

Schülerpraktikum: ✓

ANSPRECHPARTNER/IN:

Herr Rademacher
sven.rademacher@golfhouse.de

KONTAKT & web
Heinrich-Hertz-Straße 1d • 14532 Kleinmachnow
Telefon: 033203 886910 • eMail: sven.rademacher@golfhouse.de
www.golfhouse.de

100

Gottlieb Tesch

Kanal- und Rohrleitungsbau GmbH

Wir bewegen die Erde seit 1876. Über Jahrzehnte hinweg, hat sich unser traditionsreiches Unternehmen, vornehmlich auf Baumaßnahmen im Bereich des Kanal- und Rohrleitungsbaus spezialisiert.Hauptsächlich sind wir in der Region Berlin-Brandenburg tätig. Qualifizierte Fachkräfte und ein moderner Fuhr- und Gerätepark, bilden das Fundament unseres Unternehmens

GOTTLIEB TESCH
Kanal- und Rohrleitungsbau GmbH

- 2 Stellen als Kanalbauer (m/w/d)
- 2 Stellen als Rohrleitungsbauer (m/w/d)
- 2 Stellen als Baugeräteführer (m/w/d)

VORAUSSETZUNGEN

min. Abschluss der 10. Klasse

körperlich fit, Eigenverantwortung, Bereitschaft auch bei schlechtem Wetter draußen zu arbeiten, Zuverlässigkeit, technisches Verständnis, Teamfähigkeit, gute Kenntnisse in Mathe und Physik, Sorgfalt und Genauigkeit

Praktikum in unserem Unternehmen, vor Beginn der Ausbildung wünschenswert.
Ausbildung in einem systemrelevanten Berufsfeld; Bezahlung nach Tarif; 30 Tage Urlaub im Jahr; Abwechslungsreiche Tätigkeit mit wechselnden Einsatzorten; Übernahme nach erfolgreich abgeschlossener Ausbildung gewünscht; Gutes Betriebsklima

Schülerpraktikum: ✓

ANSPRECHPARTNER/IN:

Herr Jörg von Malottki
info@gottliebtesch.de

KONTAKT & web
Ruhlsdorfer Straße 103 • 14532 Stahnsdorf
Telefon: 03329 63 52 0 • eMail: info@gottliebtesch.de
www.gottliebtesch.de

101

GP Günter Papenburg AG

Die GP Günter Papenburg AG ist ein leistungsstarker Verbund von Unternehmen rund um den Bau. Bundesweit arbeiten 3.800 Mitarbeiterinnen und Mitarbeiter in den Sparten Gewinnung von Rohstoffen, Produktion von Baustoffen, Hoch-, Tief-, Straßen- und Gleisbau sowie Baumaschinenhandel und -service, Maschinen- und Anlagenbau, Spedition sowie Entsorgung einschließlich Recycling und Deponierung.

- 2 Stellen als Industriekaufmann (m/w/d)
- 1 Stelle als Kaufmann (m/w/d)
  - Spedition & Logistikdienstleistung
- 2 Stellen als Land- & Baumaschinenmechatroniker (m/w/d)
- 5 Stellen als Berufskraftfahrer (m/w/d)
- 1 Stelle als Fachlagerist (m/w/d)
- 1 Stelle als Maschinen- & Anlagenführer (m/w/d)

VORAUSSETZUNGEN

- grundsätzlich mindestens guter Realschulabschluss
- bei Maschinen- und Anlagenführern (m/w/d), Berufskraftfahrern (m/w/d) sowie Fachlageristen (m/w/d) mindestens guter Hauptschulabschluss

Ausbildungsstandorte: Niemegk, Potsdam, Velten, Teltow;
Wir wünschen uns von unseren Azubis Teamgeist und großes persönliches Engagement, außerdem technisches bzw. kaufmännnisches Interesse.

Weitere Informationen zur Ausbildung sind im Bewerberportal unserer Homepage „www.gp.ag“ zu finden.

Schülerpraktikum: ✓

ANSPRECHPARTNER/IN:

Frau Arlt & Frau Brauer
ausbildung@gp-papenburg.de

KONTAKT & web
Telefon: 0345 5113-411 /-417
eMail: ausbildung@gp-papenburg.de • www.gp.ag

102

Hammer Fachmärkte

Eine individuelle Raumgestaltung, damit das Zuhause zum persönlichen Lieblingsort wird – das ist die Mission unserer mehr als 200 Hammer Fachmärkte. Vor über 40 Jahren wurde der erste Markt eröffnet: Wir haben also Erfahrung im Bereich der Raumgestaltung, genau wie die Mitarbeiter des Hammer Fachmarkts Potsdam. Hier präsentieren wir auf mehr als 2.500 Quadratmetern Verkaufsfläche unsere aktuellen Wandfarben, stylischen Tapeten, individuellen Bodenbeläge, kuscheligen Bettwaren, dekorativen Gardinen, praktischen Badausstattungen und pfiffigen Accessoires.
Neben einer umfassenden theoretischen und praktischen Ausbildung bieten wir unseren Azubis ein breites Schulungsprogramm, das die regelmäßige Möglichkeit zu Fort- und Weiterbildungen beinhaltet. Im Laufe einer Ausbildung können sie sich spezialisieren, aber auch alle Abläufe und Aufgaben sämtlicher Abteilungen kennenlernen.

Hammer

Schülerpraktikum: ✓

1 Stelle als Kaufmann (m/w/d) – Einzelhandel

1 Stelle als Raumausstatter (m/w/d)

1 Stelle als Bodenleger (m/w/d)

KONTAKT direkt

Drewitzer Str. 46A • 14478 Potsdam
Telefon: 05731 765-277 • eMail: ausbildung@hammer-heimtex.de
www.hammer-heimtex.de

103

für Heim-Ausstattung GmbH & Co. KG Ost

VORAUSSETZUNGEN

Kaufmann im Einzelhandel (m/w/d), Raumausstatter (m/w/d) & Bodenleger (m/w/d): guter Schulabschluss, Spaß am Kundenkontakt, handwerkliches Geschick (Raumausstatter (m/w/d) und Bodenleger (m/w/d)), Ausgeprägte Kunden- und Serviceorientierung, Lernbereitschaft und Eigeninitiative, Freundlichkeit, Teamfähigkeit und Zuverlässigkeit

Mit Hammer werden Wohnträume wahr. Bei dem Thema Raumgestaltung gehören Hammer Fachmärkte in ganz Deutschland zu den ersten Adressen. Mit unseren Farben, Tapeten, Bodenbelägen, Badausstattungen, Gardinen, Bettwaren und Matratzen gestalten wir Lebensräume für Millionen von Menschen. Werde auch Du Teil der Hammer Welt. Wir suchen engagierte junge Menschen, die gerade ihren Schulabschluss gemacht haben und jetzt mit einer spannenden Ausbildung in ihr Berufsleben starten möchten. Eine Ausbildung bei uns bedeutet, in einem abwechslungsreichen Umfeld zu arbeiten. Hammer bietet Dir die besten Perspektiven: Bei uns erhälst Du eine sorgfältige Ausbildung in Theorie und Praxis!

Wir bieten:
Tolles Team mit starkem kollegialen Zusammenhalt, Neue Herausforderungen mit hoher Eigenverantwortung, Spezielle Mitarbeiterrabatte und Leistungen, wie z.B. Urlaubs- und Weihnachtsgeld, Persönliche Mitgestaltung und abwechslungsreiche Aufgaben, Gute Übernahmechancen in einem familiengeführten Unternehmen, Unsere Azubi-Starterwochen

ANSPRECHPARTNER/IN: Team Ausbildung
ausbildung@hammer-heimtex.de

104

HANSA-HEEMANN AG

Wir, die HANSA-HEEMANN AG, sind führender Anbieter von Mineralwasser und Erfrischungsgetränken mit 5 Standorten in Deutschland. Wir bieten schlanke Organisationsstrukturen mit neuestem technischem Standard in einem expandierenden Unternehmen.

HANSA·HEEMANN

- 1 Stelle als Fachkraft (m/w/d)
  - Lagerlogistik
- 1 Stelle als Fachkraft (m/w/d)
  - Lebensmitteltechnik
- 1 Stelle als Mechatroniker (m/w/d)

VORAUSSETZUNGEN

Abschluss der 10. Klasse mit gutem Zeugnis, Teamgeist, Engagement, Aufgeschlossenheits

Schülerpraktikum: ✓

ANSPRECHPARTNER/IN:

Frau Franz

b.franz@hansa-heemann.de

KONTAKT & web

Belziger Chaussee 11 • 14797 Kloster Lehnin
Telefon: 03382 766-127 • eMail: b.franz@hansa-heemann.de
www.hansa-heemann.de

105

HASSO-PLATTNER-INSTITUT
für Digital Engineering gGmbH

Du interessierst dich für Big Data, Robotik, Virtual Reality oder einfach für die Vielseitigkeit der Informatik? Dann ist Dein nächster Schritt ein Studium am Hasso-Plattner-Institut (HPI). Mit unserem Bachelor-Studiengang IT-Systems Engineering bieten wir ein besonders praxisnahes und softwareorientiertes Informatikstudium an. Es verbindet die Grundlagen der Softwareentwicklung mit ingenieurwissenschaftlicher Methodik.

HPI Hasso Plattner Institut

Das HPI befindet sich direkt am Bahnhof Griebnitzsee in Potsdam. Damit ist unser Institut gut angebunden und auch von Berlin bequem erreichbar. Hier erwartet die Studierenden ein in Deutschland einzigartiges Studium, sowie ein vielseitiges Campus-Leben mit zahlreichen Veranstaltungen wie dem alljährlichen Sommerfest.

- Stellen für ein Bachelor Studium IT-Systems Engineering (m/w/d)

VORAUSSETZUNGEN

ein gutes Abitur und Lust auf Informatik

Wer am Hasso-Plattner-Institut studieren möchte, bringt Freude an Mathematik und intellektuellen Herausforderungen sowie ein gutes Verständnis der deutschen und englischen Sprache mit.
Entscheidend für eine erfolgreiche Bewerbung sind drei Faktoren:

- die durchschnittliche Abiturnote (zu 51 Prozent)
- eine Durchschnittsnote der Einzelfächer Mathematik (doppelt gewichtet), Englisch, Deutsch und – wenn im Zeugnis aufgeführt – Informatik (zu 24 Prozent)
- Bewertung des Studierfähigkeitstests und sonstiger Qualifikationen wie z. B. Praktika oder Wettbewerbe (zu 25 Prozent)

Schülerpraktikum: ✓

Wir haben ein breites Spektrum an Angboten für Schülerinnen und Schüler im Rahmen unserer Schülerakademie. Dazu zählen das Sommercamp und das Schülerkolleg. Die Teilnehmenden werden von unseren Studierenden mit viel Spaß an die Themen der Informatik herangeführt.

ANSPRECHPARTNER/IN:

Frau Sina Jurkowlaniec

sina.jurkowlaniec@hpi.de

KONTAKT & web

Prof.-Dr.-Helmert-Str. 2-3 • 14482 Potsdam
Telefon: 0331 5509-0 • eMail: studinfo@hpi.de
www.hpi.de/studium

106

Hauptzollamt Potsdam

Wir brauchen Leute wie dich, die etwas leisten wollen und vollen Einsatz bringen. Auch wenn du noch nicht genau weißt, was du werden willst: Der Zoll bietet dir viele Möglichkeiten. Je nach Schulabschluss kannst du zum Beispiel eine zweijährige Ausbildung im mittleren Dienst oder das duale Studium im gehobenen Dienst starten.

Stellen als Zollbeamter (m/w/d)
- mittlerer Dienst

Stellen als Zollbeamter (m/w/d)
- gehobener Dienst
(Diplom-Finanzwirtin (FH) / Diplom-Finanzwirt (FH))

VORAUSSETZUNGEN

- MSA / Hauptschulabschluss mit anerkannter Berufsausbildung für den mittleren Dienst
- Abitur oder einen zu einem Hochschulstudium in Nordrhein-Westfalen berechtigenden Bildungsabschluss für den gehobenen Dienst

WEITERE VORAUSSETZUNGEN

- Staatsangehörigkeit eines EU-bzw. EWR-Mitgliedstaates
- geordnete wirtschaftliche Verhältnisse
- deutsches Sportabzeichen in Gold, Silber oder Bronze (nur im mittleren Dienst)

Unsere Bewerbungsfrist für Einstellungen ab 01. August 2021 endet am 30. September 2020. Danach nehmen wir gerne deine Bewerbung für 2022 entgegen.

ANSPRECHPARTNER/IN:

Herr Graf

presse.hza-potsdam@zoll.bund.de

KONTAKT & web

Rembrandtstr. 26a • 14467 Potsdam
Telefon: 0331 2308 1010 • eMail: presse.hza-potsdam@zoll.bund.de
www.zoll.de • www.zoll-karriere.de

107

HavelExpress GmbH

Die HavelExpress GmbH ist eine regional bedeutende Spedition in der Frischelogistik mit Sitz in Groß Kreutz. Unser Liefergebiet umfasst im Wesentlichen die Bundesländer Brandenburg, Berlin, Sachsen-Anhalt, Mecklenburg-Vorpommern und Teile Sachsens.
Starte deine Zukunft bei uns und werde Teil vom HavelExpress!
Wir bieten Dir ein angenehmes Betriebsklima, einen respektvollen und fairen Umgang und eine attraktive Vergütung während der Ausbildung (1. Jahr: 750,00 €, 2. Jahr: 900,00 €, 3. Jahr: 1.050 €).

HavelExpress Logistik

3 Stellen als Berufskraftfahrer (m/w/d)

2 Stellen als Kaufmann (m/w/d)
- Spedition & Logistikdienstleistung

VORAUSSETZUNGEN Abschluss der 10. Klasse

Flexibilität, Teamfähigkeit, Freude am Umgang mit Obst und Gemüse; Mobilität muss gewährleistet sein, da unser Standort nicht mit öffentlichen Verkehrsmitteln erreichbar ist (Kostenübernahme für das VBB-Azubiticket)

Schülerpraktikum: ✓

Übernahmegarantie (Notendurchschnitt < 2,5), regelmäßige Weiterbildungen und Prüfungsvorbereitungskurse, Top Aufstiegschancen und Perspektiven

ANSPRECHPARTNER/IN:

Herr Riesebeck

bewerbung@havelexpress.de

KONTAKT & web

Am Frucht- und Frachthof 6 • 14550 Groß Kreutz (Havel)
Telefon: 033207 37057 • eMail: bewerbung@havelexpress.de
www.havelexpress.de/jobs-ausbildung.de

108

Havelfrucht GmbH

Die Havelfrucht GmbH ist Erzeuger von Äpfeln, Kirschen, Pflaumen und Birnen im Freiland sowie Brombeeren, Erdbeeren und Himbeeren unter Glas. Für unseren Standort in Glindow und Umgebung suchen wir zwei Auszubildende für den Beruf Gärtner/in - Fachrichtung Obstbau.

Wir bieten Dir ein angenehmes Betriebsklima, einen respektvollen und fairen Umgang und eine attraktive Vergütung während der Ausbildung (1. Jahr: 750,00 €, 2. Jahr: 900,00 €, 3. Jahr: 1.050 €).

HavelFrucht Obstanbau

2 Stellen als Gärtner (m/w/d) – Obstbau

VORAUSSETZUNGEN Abschluss der 10. Klasse

Flexibilität, Teamfähigkeit, Freude am Umgang mit Obst und Gemüse; Mobilität muss gewährleistet sein, da unser Standort nicht mit öffentlichen Verkehrsmitteln erreichbar ist (Kostenübernahme für das VBB-Azubiticket)

Übernahmegarantie (Notendurchschnitt < 2,5), regelmäßige Weiterbildungen und Prüfungsvorbereitungskurse, Top Aufstiegschancen und Perspektiven

ANSPRECHPARTNER/IN:

Herr Riesebeck

bewerbung@havelfrucht-werder.de

Schülerpraktikum: ✓ Ferienjob: ✓

Plötziner Straße 31 • 14542 Werder (Havel) OT Glindow
Telefon: 033207 37057 • eMail: bewerbung@havelfrucht-werder.de
www.havelfrucht-werder.de/jobs-ausbildung.de

109

Heimvolkshochschule am Seddiner See

- anerkannte Bildungseinrichtung im Land Brandenburg
- Lage im Grünen, am See in der Nähe von Potsdam

Heimvolkshochschule am Seddiner See Bildungsstätte im Land Brandenburg

1 Stelle als Koch (m/w/d)

VORAUSSETZUNGEN
Abschluss der 10. Klasse oder höher

- Spaß an der Arbeit
- gute Umgangsformen
- Bereitschaft im Schichtdienst, an den Wochenenden und Feiertagen zu arbeiten

- Ganztagsküche (Frühstück, Mittag, Abend)
- Erstellen von Buffets für Festlichkeiten aller Art

ANSPRECHPARTNER/IN:

Frau Dr. Antje Pecher

pecher@hvhs-seddinersee.de

Schülerpraktikum: ✓

Seeweg 2 • 14554 Seddiner See
Telefon: 033205 250010 • eMail: info@hvhs-seddinersee.de
www.hvhs-seddinersee.de

110

Heinrich Hirdes

Kampfmittelräumung GmbH

In Europa befindet sich nach wie vor Munition jeglicher Art aus dem ersten und zweiten Weltkrieg im Wasser und auf Land.
Seit 1978 tragen unsere Spezialisten dazu bei, diese Kampfmittel mit hochmoderner Technik aufzufinden und zu bergen. Heinrich Hirdes gehört seit 1991 zum Konzern Royal Boskalis Westminster N.V..

Boskalis Hirdes

1 Stelle als Kaufmann (m/w/d)
- Büromanagement

VORAUSSETZUNGEN Abschluss der 10. Klasse

- gute mündliche und schriftliche Ausdrucksfähigkeit
- gutes Zahlenverständnis
- Office Kenntnisse
- Selbstorganisation
- teamfähig

Wir bieten eine interessante und anspruchsvolle Ausbildung in einem modernen und zukunftsorienterten Unternehmen. Wir legen als moderes Unternehmen viel Wert auf eine gute Atmosphäre und Zusammenhalt im Team.

ANSPRECHPARTNER/IN:
Frau Stephanie Wendt
stephanie.wendt@boskalis.com

Schülerpraktikum:

KONTAKT
Stahnsdorfer Str. 106 • 14513 Teltow
Telefon: 03329-6982 0 • eMail: stephanie.wendt@boskalis.com
www.boskalis.com/hirdes

111

Helmholtz-Zentrum Potsdam

Deutsches GeoForschungsZentrum GFZ

Das Deutsche GeoForschungsZentrum ist das nationale Forschungszentrum für Geowissenschaften. Unsere Wissenschaftler/innen leisten Beiträge, um dem globalen Wandel und seinen regionalen Auswirkungen zu begegnen, Naturgewalten zu verstehen und damit verbundene Risiken zu mindern sowie den Einfluss der Menschen auf das System Erde zu bewerten. So vielfältig wie unsere Wissenschaftsbereiche, sind auch unsere Ausbildungsangebote.

Stellen als Elektroniker (w/m/d)
- Geräte & Systeme

Stellen als Fachinformatiker (w/m/d)
- Systemintegration

Stellen als Industriemechaniker (w/m/d)
- Feingerätebau

Stellen als Kaufmann (w/m/d)
- Büromanagement

Stellen als Physiklaborant (w/m/d)

Stellen als Chemielaborant (w/m/d)

Stellen für ein Duales Studium (w/m/d)
- Informatik (B.Sc.)

VORAUSSETZUNGEN
Abschluss der 10. Klasse, Abitur
Duales Studium: Abitur

Ausgezeichnet als „Top-Ausbildungsbetrieb“ bieten wir Ihnen
- stetige Unterstützung durch kompetente Ausbilder/-innen
- externe Fortbildungen und wöchentliche interne Sprachkurse
- Ermöglichung von Auslandspraktika und Zusatzqualifikationen
- modernste Arbeitsplätze
- Unterstützung von Azubifahrten
- Ausbildungsvergütung nach TVAöD
- 30 Urlaubstage pro Jahr

Schülerpraktikum:

Frau Buge
recruiting@gfz-potsdam.de

KONTAKT
Telegrafenberg • 14473 Potsdam
Telefon: 0331 288-28787 • eMail: recruiting@gfz-potsdam.de
www.gfz-potsdam.de

112 H&K Gartendesign GmbH

Wir sind eine innovative Garten- und Landschaftsbau Firma am schönen Beetzsee in Brielow mit Einsatzorten in und rund um Brandenburg an der Havel. Wir suchen Euch! Ihr die gerne in der Natur seid und Körpereinsatz liebt! Die Ausbildung zum Landschaftsgärtner ist vielseitig und abwechslungsreich. Wir pflaster, mauern, pflanzen Bäume- Sträucher und Stauden, verlegen Rollrasen oder säen Rasen an. Wir bauen Außenanlagen aller Art, von Hausgärten, Parks bis hin zu Sport- und Spielplätzen. Wir bauen Terrassen, Wege, Zäune, Lärmschutzwände, Teiche oder Verkehrsinseln. Zudem begrünen wir Dächer und Fassaden. Kurz- Wir gestalten die Umwelt!

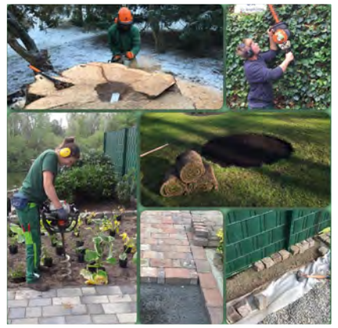

H&K Gartendesign GmbH

Schülerpraktikum: ✓
Ferienjob: ✓

2 Stellen als Gärtner (m/w/d)
- Landschafts-, Sport- und Spielplatzbau

WIR BIETEN:
- einen vielseitigen Ausbildungsplatz
- tarifliche Ausbildungsvergütung
- Übernahme nach erfolgreichem Abschluß je nach fachlicher Eignung
- persönliche Arbeits- und Schutzkleidung und Werkzeug
- einen festen Ansprechpartner
- Spaß an der Arbeit in guten Teams
- Herausforderungen an denen Ihr wachsen könnt
- Aufstiegsmöglichkeiten und Weiterbildungen nach der Lehre

VORAUSSETZUNGEN Abschluss der 10. Klasse

Einsatzbereitschaft und Zuverlässigkeit, Teamfähigkeit, höfliches und gepflegtes Auftreten vor Kunden, Lernbereitschaft und besonderes Interesse an Natur und Handwerk

ANSPRECHPARTNER/IN:

Frau Ines Schmaloske

info@hk-gartendesign.de

KONTAKT Freiheitsweg 11 a • 14778 Beetzsee
Telefon: 03381 739433 • eMail: info@hk-gartendesign.de
www.hk-gartendesign.de

Hoher Fläming eG Rädigke-Niemegk 113

Die Hoher Fläming eG Rädigke-Niemegk ist eine landwirtschaftliche Agrargenossenschaft mit Pflanzen- und Tierproduktion. Zusätzlich betreibt der Betrieb eine Biogasanlage und bietet frischgepresstes Rapsöl aus eigener Produktion. Wer also Interesse an Landwirtschaft, den Umgang mit modernster Technik und lebenden Tieren hat, ist bei uns genau richtig.

Hoher Fläming eG Rädigke–Niemegk

2 Stellen als Landwirt (m/w/d)

2 Stellen als Tierwirt (m/w/d)

VORAUSSETZUNGEN Abschluss der 10. Klasse

Den Auszubildenden wird die Möglichkeit gegeben beim Ausbildungsnetzwerk Potsdam-Mittelmark teilzunehmen. Infos gibt es unter: www.kbv-pm.de.

Schülerpraktikum: ✓ Ferienjob: ✓

ANSPRECHPARTNER/IN:

Herr Schulze

ag.raedigke@gmx.de

floschulze1@gmx.de

KONTAKT Werderstraße 61 • 14823 Rabenstein/Fläming OT Rädigke
Telefon: 033848 60107 • eMail: ag.raedigke@gmx.de
www.hoherflaeming-eg-raedigke-niemegk.de

114

Hölscher Wasserbau GmbH

Wasser ist unsere Leidenschaft seit über 60 Jahren. Als Spezialisten in den Bereichen Wasserhaltung, Brunnenbau, Umwelttechnik und Grundwassermanagement ermöglichen wir mit Hilfe innovativer Lösungen, umweltschondender Technologien und begeisterten Mitarbeitern jedes Bauvorhaben - weltweit! Ganz besonders liegt uns die individuelle und nachhaltige Förderung unseres Nachwuchses am Herzen, denn schließlich sind die Auszubildenden von heute unsere Fachkräfte von morgen.

hölscher wasserbau

1 Stelle als Elektroniker für Betriebstechnik (m/w/d)

1 Stelle als Brunnenbauer (m/w/d)

VORAUSSETZUNGEN Abschluss der 10. Klasse

Handwerkliches Geschick und Spaß an der Arbeit im Freien

Schülerpraktikum: ✓ Ferienjob: ✓

ANSPRECHPARTNER/IN:

Frau Helena Nankemann
nankemann@hoelscher-wasserbau.de

KONTAKT
Petzower Straße 4 • 14542 Werder (Havel) OT Glindow
Telefon: 03327 489811 • eMail: nankemann@hoelscher-wasserbau.de
www.hoelscher-wasserbau.de

115

Holzfachzentrum Potsdam GmbH

Das Holzfachzentrum Potsdam ist ein regionaler Großhandelsbetrieb, wir sind das Bindeglied zwischen Produzent, Verarbeiter und Endverbraucher. Unser Unternehmen kooperiert mit Spezialisten für Holz. Seit Anbeginn regional und ab 1990 international. Wir handeln mit Hölzern, Holzelementen, Holzwerkstoffen, Überdachungen, Fußböden für den Innen und Außenbereich. Um dieser Aufgabe in Zukunft weiterhin gerecht zu werden, suchen wir motivierte, zuverlässige Auszubildende und Mitarbeiter. Wenn Du gerne verkaufst und kontaktfreudig bist, ist das genau der richtige Job für dich.

Holz fachzentrum POTSDAM

2 Stellen als Fachkraft (m/w/d) - Lagerlogistik

1 Stelle als Fachlagerist (m/w/d)

1 Stelle als Kaufmann (m/w/d) - Groß- & Außenhandel

VORAUSSETZUNGEN Fachkraft (m/w/d) - Lagerlogistik & Fachlagerist (m/w/d):
- Abschluss der 10. Klasse,
- gute körperliche Fitness
- Sorgfalt und organisatorische Fähigkeiten
- räumliches Vorstellungsvermögen

ANSPRECHPARTNER/IN:
Herr Siewert
siewert@holzfachzentrumpotsdam.de

VORAUSSETZUNG Kaufmann (m/w/d):
- Abitur
- kommunikativ
- sicheres und serviceorientiertes Auftreten vor dem Kunden -Verständnis für Zahlen
- sicherer Umgang mit EDV-Programmen
- Kenntnisse über wirtschaftliche Zusammenhänge

Schülerpraktikum: ✓

KONTAKT
Horstweg 47 • 14482 Potsdam
Telefon: 0331 74322-0 • eMail: info@holzfachzentrumpotsdam.de
www.holzfachzentrumpotsdam.de

116

Hotel Bollmannsruh am Beetzsee

LAS Consulting & Verwaltungs GmbH

Lernen und arbeiten, wo andere Urlaub machen.
Unser 3-Sterne-Hotel direkt am Beetzsee-Ufer im Brandenburger Havelland in idyllischer Atmosphäre schätzen nicht nur Konferenz- und Tagungsteilnehmer als auch Urlauber und Hochzeitsgäste.
Das Hotel verfügt über 73 Zimmer, ein Restaurant mit Seeterrasse sowie Parksauna, Fitnessraum und Wellnessbereich.

HOTEL **BOLLMANNSRUH**
BRANDENBURG

- 2 Stellen als Koch (m/w/d)
- 2 Stellen als Hotelfachmann (m/w/d)
- 2 Stellen als Fachkraft (m/w/d) – Gastgewerbe

VORAUSSETZUNGEN
Abschluss der 10. Klasse,
kommunikativ, teamfähig, motiviert, engagiert, freundlich, flexibel und belastbar.
Für Hotelfachfrau/-männer sind erste Fremdsprachenkenntnisse und EDV-Kenntnisse von Vorteil.

ANSPRECHPARTNER/IN:
Frau Schumann
s.schumann@hotel-bollmannsruh.de

Schülerpraktikum: ✓ Ferienjob: ✓

KONTAKT & web

Bollmannsruh 10 • 14778 Päwesin
Telefon: 033838 479-0 • eMail: info@hotel-bollmannsruh.de
www.hotel-bollmannsruh.de

117

Hotel Fliegerheim Rüde-Mösenthin oHG

Im traditionsreichen 3*** Hotel-Restaurant Fliegerheim freuen wir uns, dich beim Start in dein Berufsleben zu begleiten.
Wir sind ein Familienunternehmen, haben 21 Zimmer, ein Kaminrestaurant mit 35 Sitzplätzen, einen Wintergarten, einen Saal für Feiern, Seminare oder Hochzeiten für 80 Personen und auch im Garten können unsere Gäste entspannen und sich kulinarisch verwöhnen lassen.

Hotel Fliegerheim

- 1 Stelle als Restaurantfachmann (m/w/d)
- 1 Stelle als Koch (m/w/d)

VORAUSSETZUNGEN Abschluss der 10. Klasse

freundlich, teamfähig, engagiert

ANSPRECHPARTNER/IN:
Herr Stephan & Toni Rüde-Mösenthin
info@fliegerheim.de

Schülerpraktikum: ✓ Ferienjob: ✓

KONTAKT & web

Friedrich-Engels-Str. 9 • 14822 Borkheide
Telefon: 033845 60400 • eMail: info@fliegerheim.de
www.fliegerheim.de

118

Hotel & Restaurant Linther Hof

Unweit der Spargelstadt Beelitz und dem Kurort Bad Belzig liegt in Linthe das Hotel & Restaurant Linther Hof. Das Hotel hat 34 Einzel- und Doppelzimmer, 1 Suite mit Dachterrasse, 3 Tagungs- und Veranstaltungsräume für Seminare, Familienfeiern und Hochzeiten. Im Mai 2017 haben wir unseren exklusiven Premium-Zimmer und den modernen Sauna- und Fitnessbereich mit Ruheraum und Dachterrasse eröffnet. Unser Restaurant bietet Platz für bis zu 70 Personen.

Linther Hof

1 Stelle als Koch (m/w/d)

1 Stelle als Restaurantfachmann (m/w/d)

VORAUSSETZUNGEN Abschluss der 10. Klasse
- motiviert und umsichtig
- Freude am Umgang mit Menschen
- Spaß im Umgang mit Lebensmitteln und als Gastgeber

» Hilfe bei der Suche einer Unterkunft

Schülerpraktikum: ✓

ANSPRECHPARTNER/IN:

Herr Volkmar Paul

info@linther-hof.de

KONTAKT

Chausseestraße 20 • 14822 Linthe
Telefon: 033844 7670 • eMail: info@linther-hof.de
www.linther-hof.de

119

INSELHOTEL Potsdam-Hermannswerder GmbH & Co. KG

Die Hotelbranche ist spannend und vielfältig, täglich trifft man auf interessante Menschen aus verschiedenen Kulturen. Im INSELHOTEL Potsdam mit Tagungscenter, Wellnessbereich und Restaurant erwartet Sie eine fundierte Ausbildung. Als vollwertige Persönlichkeit werden Sie in unserem jungen und dynamischen Team aufgenommen. Haben Sie das Potenzial zum Gastgeber? Dann sind wir Ihr kompetenter Ansprechpartner für Ihre individuelle berufliche Ausbildung.

Bei Online-Bewerbung bitte die Unterlagen nur als PDF übersenden. Die Bewerbung bitte an: bewerbung@inselhotel-potsdam.de

INSELHOTEL Potsdam-Hermannswerder

» 3 Stellen als Koch (m/w/d)

2 Stellen als Hotelfachmann (m/w/d)

1 Stelle als Veranstaltungskaufmann (m/w/d)

Weitere Voraussetzungen:
- Gute Umgangsformen und ein angenehmes Erscheinungsbild
- Bereitschaft zu Sonn- und Feiertagsarbeit sowie Schichtdienst
- Sehr gute Deutsch- und gute Englischkenntnisse

VORAUSSETZUNGEN
Koch (m/w/d): 10. Klasse
Hotelfachmann (m/w/d): 10. Klasse oder Abitur
Veranstaltungskaufmann (m/w/d): Abitur

Schülerpraktikum: ✓ +Auslandspraktikum

ANSPRECHPARTNER/IN:

Frau Kokot

kokot@inselhotel-potsdam.de

KONTAKT

Hermannswerder 30 • 14473 Potsdam
Telefon: 0331 23 200 • eMail: info@inselhotel-potsdam.de
www.inselhotel-potsdam.de

120

Institut für Lebensmittel- und Umweltforschung e.V.

Das Institut für Lebensmittel- und Umweltforschung e.V. (ILU) ist eine gemeinnützige Forschungsinstitution mit mehr als 25jähriger Kompetenz für die Bereiche Lebensmittelverarbeitung, Umweltforschung und Biotechnologie. Das Leistungsprofil des ILU e.V. umfasst naturwissenschaftliche und technologische anwendungsorientierte Forschung.

» 1 Stelle als Kaufmann für Büromanagement (m/w/d)

» 1 Stelle als Brauer und Mälzer (m/w/d)

VORAUSSETZUNGEN Abschluss der 10. Klasse

Wir freuen uns über gute Allgemeinbildung, Teamfähigkeit, Selbständigkeit und hohe Lernbereitschaft.

Der Auszubildende im Bereich Kaufmann für Büromanagement (m/w/d) sollte in den Fächern Deutsch und Mathematik gute, zumindest aber befriedigende Noten vorweisen können.

ANSPRECHPARTNER/IN:

Frau Janka Auginski

buchhaltung@ilu-ev.de

Papendorfer Weg 3 • 14806 Bad Belzig
Telefon: 033841 7989-58 • eMail: buchhaltung@ilu-ev.de
www.ilu-ev.de

121

I.P. Interior Production GmbH

Lust auf spannende Projekte? Mit Dir gestalten und realisieren wir Projekte für namenhafte Kunden im Innenausbau, Laden-, Möbel-, Messe- und Eventbau. Wenn Du Spaß an Herausforderungen hast und ein ausgeprägtes Qualitätsbewusstsein besitzt, dann bist Du bei uns genau richtig. Mit viel Herz und Leidenschaft heben wir Grenzen auf und gehen so neue Wege. Werde ein Teil davon!

°NTERIOR PRODUCTION

» 1 Stelle als Tischler (m/w/d) oder Holzmechaniker (m/w/d)

» 1 Stelle als Gestalter (m/w/d) - visuelles Marketing

» 1 Stelle als Industriekaufmann (m/w/d)

» 1 Stelle als Kaufmann (m/w/d) - Bürokommunikation / -management

» 1 Stelle als Kaufmann (m/w/d) - Marketingkommunikation

VORAUSSETZUNGEN

Abschluss der 10. Klasse oder Abitur
gute Englischkenntnisse

hoher Qualitätsanspruch, Einsatzbereitschaft & Flexibilität » Mindestalter 18 Jahre

Schülerpraktikum: ✓ Ferienjob: ✓

ANSPRECHPARTNER/IN:

Frau Christin Schubert

mail@interior-production.com

Adlerstraße 12 • 14774 Brandenburg an der Havel
Telefon: 03381 89 99 070 • eMail: mail@interior-production.com
www.interior-production.com

122

JET Tankstellen Robert Morgenstern

Wir sind ein junges Tankstellenunternehmen mit 5 Filialen. Ansässig sind wir in Potsdam, Teltow und Kleinmachnow. Als Tankstelle bedienen wir unsere Kunden mit Kraftstoffen und haben die Funktion als Nahversorger. Wir arbeiten in einem gut organisierten und familiären Team.

» 2 Stellen als Verkäufer (m/w/d)

» 2 Stellen als Kaufmann (m/w/d) – Einzelhandel

VORAUSSETZUNGEN Abschluss der 10. Klasse

Bei uns gibt es:
- Ausbildungsentgeld über Mindestlohn
- Job Ticket
- betriebliche Altersvorsorge

Schülerpraktikum: ✓

ANSPRECHPARTNER/IN:
Herr Florian Jowelies
jet-teltow@gmx.net

KONTAKT direkt

Großbeerenstr. 344 • 14480 Potsdam
Telefon: 0331 - 624874 • eMail: jet-potsdam@t-online.de
www.jet-tankstellen.de

Johanniter GmbH
Johanniter-Krankenhaus Treuenbrietzen

123

Das Johanniter-Krankenhaus Treuenbrietzen betreibt drei spezialisierte Fachkliniken für Rheumatologie/ Orthopädie/ Rheumachirurgie, Psychiatrie sowie Pneumologie/Thoraxchirurgie mit 382 stationären und tagesklinischen Betten, dazu mehrere Tochtergesellschaften. Unsere staatlich anerkannte Pflegeschule offeriert eine hochwertige Ausbildung mit vielseitigen Zukunftsperspektiven, auch im 2. Bildungsweg. Wir freuen uns auf Euch.

DIE JOHANNITER
Aus Liebe zum Leben

» 22 Stellen als Pflegefachkraft (m/w/d)

VORAUSSETZUNGEN
Abschluss der 10. Klasse

» Ausbildungsbeginn: jährlich am 1. Oktober

ANSPRECHPARTNER/IN:
Frau Unger
ausbildung@trb.johanniter-kliniken.de

KONTAKT direkt

Johanniterstraße 1 • 14929 Treuenbrietzen
Tel.: 033748 824-20 • eMail: ausbildung@trb.johanniter-kliniken.de
www.johanniter-treuenbrietzen.de

124

Johanniter-Unfall-Hilfe e.V.

JOHANNITER
Aus Liebe zum Leben

Der Regionalverband Potsdam-Mittelmark-Fläming unterstützt mit sozialen und karitativen Dienstleistungen wie ambulanter Pflege, Fahrdienst und Hausnotruf ältere, kranke und behinderte Menschen in vielen Bereichen des Alltags. Im Bereich der Ersten Hilfe bieten wir ein unfassendes Aus- und Weiterbildungsangebot und sind Betreiber von drei Rettungswachen in Potsdam-Mittelmark. Bevölkerungsschutzeinheiten, Sanitätsdienst, Wasserrettung sowie eine Hundestaffel mit Rettungshunden und Therapie-Begleit- und Lesehunden und Motorradstaffel ergänzen die Palette. Drei Kindertagesstätten und ein Hort betreiben wir in Brück, Niemegk und Michendorf. In Potsdam unterstützen und leiten wir mehrere Erste-Hilfe-Arbeitsgemeinschaften an Grundschulen und Schulsanitätsdienste.

Stellen als Pflegefachkraft (m/w/d)

Stellen als Kaufmann (m/w/d)
im Gesundheitswesen

Stellen als Notfallsanitäter (m/w/d)

Stellen als Erzieher (m/w/d)
berufsbegleitend

Weitere Informationen erhältst du auf:
www.johanniter.de/rv-pmf unter Ansprechpartner & Angebote/ Ausbildungsplätze.

VORAUSSETZUNGEN
Mittlere Reife oder Hauptschulabschluss und eine abgeschlossener Ausbildung, Freude im Umgang mit Menschen, hohe Sozialkompetenz

ANSPRECHPARTNER/IN:

Frau Berger
Karriere.pmf@johanniter.de

Schülerpraktikum: ✓ Ferienjob: ✓

KONTAKT
Tuchmacherstraße 49 • 14482 Potsdam
Telefon: 0331 27579-25 • eMail: rv.pmf@johanniter.de
www.johanniter.de/rv-pmf

125

J.P. Welters & Görgens
GmbH & Co. Bekleidungs-KG

Olymp & Hades in den Bahnhofpassagen Potsdam vertreibt auf ca 600 qm immer die angesagtesten Trends der Young Fashion mit Marken wie Adidas, Calvin Klein, ONLY, Champion, Ragwear, Alpha Industries, Ellesse u.v.m. und bildet stetig pro Lehrjahr mind. 1 Azubi aus. Diese werden aufgrund hoher Expansion oft übernommen.

Olymp & Hades • Bahnhofspassagen • Babelsberger Str. 16 • 14473 Potsdam

- Ein gutes Betriebsklima in einem jungen und dynamischen Team
- Eine eigenverantwortliche und abwechslungsreiche Tätigkeit
- Die Möglichkeit, eigene Ideen einzubringen und umzusetzen
- Einen zukunftsorientierten Arbeitsplatz in einem Unternehmen mit über 50 Jahren Markterfahrung
- Benefits wie Personalrabatte auf angesagte Marken

OLYMP & HADES

2 Stellen als Verkäufer (m/w/d)

1 Stelle als Kaufmann (m/w/d)
– Einzelhandel

VORAUSSETZUNGEN Abschluss der 10. Klasse,
- Verkauf ist körperlich aufgrund der tgl. Stehzeit nicht zu unterschätzen
- Kreativität, höflicher Umgang, soziale Kompetenz, gepflegtes Äußeres

ANSPRECHPARTNER/IN:

Herr Haedecke / Frau Rudzinski
jobs-jpwg@kult-olymp-hades.de

Schülerpraktikum: ✓ Ferienjob: ✓
studentische Aushilfen, Minijobs

KONTAKT
J.P. Welters & Görgens GmbH & Co. Bekleidungs-KG
Mühlenbach 32-36 • 50676 Köln • Telefon: 0221 27049-0
eMail: info@goergens-gruppe.de • kult-olymp-hades.de

126

Jürgens GmbH Brandenburg

https://genau-mein-job.de/juergens-gmbh-brandenburg/mercedes-benz

Ausbildung mit Stern

Interessieren Sie sich für einen kaufmännischen Beruf in einem mittelständischen Unternehmen oder hat es Ihnen die modernste Technik in den Fahrzeugen von Mercedes-Benz angetan? Was immer Sie bevorzugen – wir können es Ihnen anbieten – mit einer Berufsausbildung bei Jürgens.

JÜRGENS
Vertrauen verbindet – seit 1919

2 Stellen als Fachkraft (m/w/d) – Lagerlogistik

3 Stellen als Kraftfahrzeug-mechatroniker (m/w/d) – PKW/NFZ

2 Stellen als Automobilkaufmann (m/w/d)

VORAUSSETZUNGEN Abschluss der 10. Klasse

Schülerpraktikum: ✓

ANSPRECHPARTNER/IN:
Frau Otto
j.otto@autohaus-juergens.de

KONTAKT

Friedrichshafener Straße 23 • 14772 Brandenburg an der Havel
Im Gewerbepark Seedoche 1 • 14806 Bad Belzig
Tel.: 03381 7599-71 • j.otto@autohaus-juergens.de
www.autohaus-juergens.de

127

kfzteile24 Logistik GmbH

kfzteile24 - Wir sind mehr als Auto

Angefangen als eBay-Versandhändler ist kfzteile24 heute Marktführer im deutschen Online-Autoteile-Handel. Wir sind auch Profi-Logistiker: kfzteile24 versendet täglich bis zu 10.000 Pakete mit Autoteilen, Werkzeugen und Pflegemitteln – unsere modernen Logistikstandorte in Neuseddin (bei Potsdam) und Ludwigsfelde machen es möglich.

kfzteile24
WIR SIND AUTO

Stellen als Fachkraft (m/w/d) – Lagerlogistik

VORAUSSETZUNGEN Abschluss der 10. Klasse (BBR, eBBR, FOR, MSA) oder höher

- Du hast die Schule erfolgreich abgeschlossen
- Du bist körperlich belastbar und auch nach mehreren Kilometern auf den Beinen arbeitest du sorgfältig
- Du hast ein gutes Auge fürs große Ganze, aber auch fürs Detail – Tetris war schon immer dein Ding
- Du bist ein Teamplayer, auf den man sich verlassen kann und der verantwortungsbewusst ist – wenn notwendig, packst du auch in anderen Bereichen mit an
- Du bist flexibel und Schichtarbeit macht dir nichts aus

Schülerpraktikum: ✓ + Auslandspraktikum Ferienjob: ✓

Das sind deine Aufgaben:

- Du nimmst Waren an, prüfst diese und lagerst sie unter optimalen Bedingungen ein
- Du holst Waren aus dem Lager, stellst sie nach vorgegebenen Aufträgen zusammen und verpackst die Waren
- Du kontrollierst Rücksendungen und bereitest diese für die Retoure auf
- Du prüfst die Lagerbestände und führst Inventuren durch
- Du lernst wie logistische Abläufe (insbesondere im Logistikzentrum) effizient und unter Aspekten der Arbeitssicherheit und des Umweltschutzes abgewickelt werden

ANSPRECHPARTNER/IN:
Frau Laura Glass
laura.glass@kfzteile24.de

KONTAKT

Gewerbestraße 12 • 14554 Seddiner See OT Neuseddin
Telefon: 030 405040-2787 • eMail: job@kfzteile24.de
www.kfzteile24.de/jobs

128

Kliniken Beelitz GmbH

Die Kliniken befinden sich in idyllischer Lage zwischen den alten Heilstätten in Beelitz, direkt vor den Toren von Potsdam und Berlin. Hier trifft Tradition auf modernste Medizin - denn wir betreiben hier mit den Neurologischen Fachkliniken (250 Betten) und dem Parkinsonzentrum (73 Betten), zwei moderne Einrichtungen. Zusätzlich sind wir anerkanntes Brandenburgisches Querschnittgelähmtenzentrum und einziges offiziell anerkanntes Parkinsonzentrum.

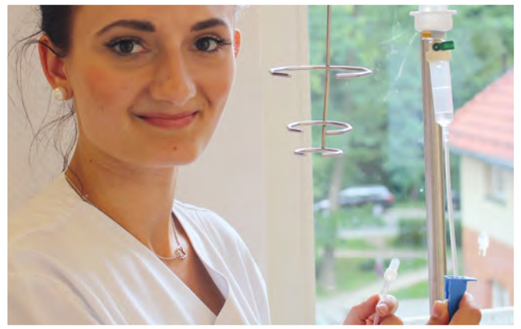

VORAUSSETZUNGEN Realschulabschluss

(gleichwertigen oder höheren Bildungsabschluss) oder Hauptschulabschluss oder eine gleichwertige Schulbildung mit abgeschlossener Berufsausbildung (von mind. 2 Jahren). Zum Zeitpunkt des Beginns der Ausbildung solltest du 17 Jahre alt sein bzw. werden und einen Nachweis über die gesundheitliche Eignung zur Ausübung des Berufes (ärztliches Attest) vorlegen

Schülerpraktikum: ✓

» 50 Stellen als Pflegefachmann (m/w/d)

» 1 Stelle als Kaufmann (m/w/d) – Gesundheitswesen

Es werden Wohnheimplätze angeboten.

ANSPRECHPARTNER/IN:

Herr Fröhlich

bewerbung@kliniken-beelitz.de

KONTAKT & web

Paracelsusring 6a • 14547 Beelitz OT Beelitz-Heilstätten
Telefon: 033204-200 • eMail: info@rehaklinik-beelitz.de
www.kliniken-beelitz.de

Landesbetrieb

Straßenwesen Brandenburg Straßenmeisterei Bad Belzig

129

Die Straßenmeisterei Bad Belzig ist ein Unternehmen das dem öffentlichen Dienst angehört. Die Kollegen der Straßenmeisterei Verwalten und Unterhalten 300 Kilometer Bundes- und Landesstraßen sowie 100 km Radwege. Zu ihrem Aufgabengebiet gehört die Straßenunterhaltung d.h. Durchführung des Winterdienstes (Schneeräumung, Glättebekämpfung), Grünpflegearbeiten (Bäume, Mahd), Streckenkontrolle, Straßenreparaturarbeiten (Pflastern, bituminöse Flickung), Instandhaltung von Ingenieurbauwerken (Brücken, Durchlässe), sowie Leiteinrichtungen (Verkehrszeichen, Schutzplanken).

» 4 Stellen als Straßenwärter (m/w/d)

Die Straßenmeisterei Bad Belzig bietet aus folgenden Grund keine Schülerpraktikas und Ferienjobs an: die gesetzlichen Auflagen der Schulen bzw. der Berufsgenossenschaften lassen keine umfassende Vermittlung des Aufgabengebietes des Berufsbildes des Straßenwärters (Arbeiten im öffentlichen Verkehrsraum) zu. Wir sind gerne bereit, nach Rücksprache, für einen Tag umfängliche und detaillierte Informationen zu unseren Aufgabengebieten anschaulich zu vermitteln.

VORAUSSETZUNGEN

Keine körperlichen Einschränkungen im Bewegungsapparat und den Sinnesorganen, da der Erwerb des Führerscheines C / CE in der Ausbildung mit verankert ist. Handwerkliches Geschick und technisches Verständnis wären von Vorteil.

ANSPRECHPARTNER/IN:

Herr Möller

wilfried.mueller@ls.brandenburg.de

KONTAKT & web

Niemegker Straße 74 • 14806 Bad Belzig
Telefon: 033422 492060 • eMail: candy.schulze@ls.brandenburg.de
www.ls.brandenburg.de

130 Landgard Fachhandel GmbH & Co. KG

Landgard ist die moderne und erfolgreich vermarktende Erzeugergenossenschaft für Blumen und Pflanzen sowie Obst und Gemüse in Deutschland. In unserer über 100-jährigen Geschichte haben wir eine kontinuierliche Wachstumsstrategie verfolgt.

Landgard

2 Stellen als Kaufmann (m/w/d) – Groß- & Außenhandelsmanagement

VORAUSSETZUNGEN Realschulabschluss

- Interesse am Verkauf von Blumen und Pflanzen
- Engagement bei den täglichen Aufgaben und Sondereinsätzen
- Lernbereitschaft im Betrieb und der Berufsschule
- Wunsch zum selbstständigen Arbeiten
- Spaß im Umgang mit Kunden und Kollegen

- Eigenverantwortliches Arbeiten in den Abteilungen Warenannahme, Warenpflege, Kasse, Einkauf, Verkauf
- Begleitende Produktschulungen und Seminare speziell für Auszubildende
- Vielfältige Karriereperspektiven bei einem Arbeitgeber mit Zukunft
- Tarifliche Ausbildungsvergütung sowie Urlaubs- und Weihnachtsgeld

ANSPRECHPARTNER/IN:

Frau Aileen Huhnstock

aileen.huhnstock@landgard.de

Schülerpraktikum: ✓ Ferienjob: ✓

Am Gut 6 • 14552 Michendorf OT Langerwisch
Telefon: 033205 710-77 • eMail: ausbildung@landgard.de
www.karriere.landgard.de/ausbildung

131 Landkreis Potsdam-Mittelmark

Werde nicht nur Azubi in PM, sondern bei PM. Die Kreisverwaltung bietet verschiedenste Dienstleistungen für die ca. 216.000 Einwohner/innen des Landkreises an: Zahlung von Sozialleistungen, Rettungsdienst, Tierschutz und vieles mehr. Ein angenehmes Arbeitsumfeld und beste Jobaussichten warten auf dich. Wir freuen uns auf deine Bewerbung.

2 Stellen für ein Duales Studium – Öffentliche Verwaltung Brandenburg (m/w/d) (B.LL.)

2 Stellen für ein Duales Studium – Verwaltungsinformatik (m/w/d) (B.Sc.)

4 Stellen als Verwaltungsfachangestellter (m/w/d) – Kommunalverwaltung

VORAUSSETZUNGEN
Duales Studium: Abitur
Verwaltungsfachangest.: Abschluss 10. Klasse

Die Ausbildungs- und Studieneinsätze erfolgen in den unterschiedlichen Fachdiensten der Kreisverwaltung und somit können die Einsätze neben dem Kreissitz in Bad Belzig auch in den Außenstellen in Brandenburg an der Havel, Teltow und Werder (Havel) erfolgen.

ANSPRECHPARTNER/IN:

Frau Bruck (Ausbildung/Studium)
Frau J. Richter (Praktikum)

zukunft@potsdam-mittelmark.de

Schülerpraktikum: ✓

Niemöllerstraße 1 • 14806 Bad Belzig
Telefon: 033841 91-0 • eMail: zukunft@potsdam-mittelmark.de
www.potsdam-mittelmark.de

132 Lavendel-Residenz GmbH

Der Charme unserer Einrichtung ist nicht nur von außen sichtbar, auch innerhalb der Mauern der alten Seifenfabrik findet man ihn. Unsere Mitarbeiter bieten unseren Bewohnern die Möglichkeit ihren Lebensabend selbstbestimmt zu meistern, sich dabei aber umsorgt zu fühlen. Seit 20 Jahren bieten wir neben der stationären Pflege auch das Betreute Wohnen und die Tagespflege an. Bewerben Sie sich bei uns, wenn Sie Teil dieses Teams werden wollen, wir freuen uns auf Sie!

Lavendel Residenz
... SICH GEBORGEN FÜHLEN

» 4 Stellen als Pflegefachmann (m/w/d)

VORAUSSETZUNGEN Abschluss der 10. Klasse, Engagement und Freude am Umgang mit Menschen

weitere Informationen:
Team von Praxisanleitern bringt Theorie und Praxis nahe

ANSPRECHPARTNER/IN:
Frau Marilyn Hitzer
hitzer@lavendel-residenz.de

Schülerpraktikum: ✓

KONTAKT & web

Elbestraße 2 • 14513 Teltow
Telefon: 03328 333-0 • eMail: info@lavendel-residenz.de
www.lavendel-residenz.de

Lehr- und Versuchsanstalt für Tierzucht und Tierhaltung e.V. (LVAT) 133

Wir sind ein landwirtschaftlicher Betrieb mit dem Schwerpunkt Tierhaltung, dazu gehört die Milchviehhaltung, die Mutterkuhhaltung und die Schafhaltung. Die LVAT ist die wichtigste Forschungs- und Untersuchungsbasis für die Betriebszweige der Tierhaltung im Land Brandenburg.

Schülerpraktikum: ✓

» 1 Stelle als Landwirt (m/w/d)

» 1 Stelle als Tierwirt (m/w/d)
- Rinderhaltung

» 1 Stelle als Tierwirt (m/w/d)
- Schweinehaltung

VORAUSSETZUNGEN Abschluss der 10. Klasse Naturverbundenheit und Freude am Umgang mit Tieren, Zuverlässigkeit, Pünktlichkeit und Teamfähigkeit

ANSPRECHPARTNER/IN:
Herr May & Frau Berner
lvatgrosskreutz@web.de

Wir beteiligen uns am Ausbildungsnetzwerk Potsdam-Mittelmark, wo unsere Azubis zusätzliche Angebote, wie fachbezogene Übungseinheiten außerhalb unseres Ausbildungsbetriebes erhalten und Exkursionen in vor- und nachgelagerte Betriebe, Institutionen und Forschungseinrichtungen unternehmen. Es besteht die Möglichkeit der Übernahme nach der Ausbildung bei persönlicher und fachlicher Eignung.

KONTAKT & web

Neue Chaussee 6 • 14550 Groß Kreutz (Havel)
Telefon: 033207 32252 • eMail: lvatgrosskreutz@web.de
www.lvatgrosskreutz.de

134

LEUER - Tiefbau GmbH

• gegründet 1990 • 30 langjährige Mitarbeiter • mehrfach ausgezeichnet •
• gut geführtes Familienunternehmen •

LEUER
TIEFBAU GMBH

2 Stellen als Baugeräteführer (m/w/d)

2 Stellen als Rohrleitungsbauer (m/w/d)

2 Stellen als Tiefbaufacharbeiter (m/w/d)

2 Stellen als Kanalbauer (m/w/d)

1 Stelle für ein Duales Studium
- Infrastruktursysteme (m/w/d)

VORAUSSETZUNGEN
Abschluss der 10. Klasse,
Duales Studium: Abitur

Weitere Informationen:
gute Ausbildung, gutes Azubigehalt,
garantierte Übernahme

Schülerpraktikum: ✓ Ferienjob: ✓

Also bewirb dich jetzt und werde ein Teil unseres Teams!

ANSPRECHPARTNER/IN:

Herr Albrecht
info@leuer-tiefbau.de

KONTAKT & web

Am Sportplatz 1 • 14797 Kloster Lehnin OT Krahne
Telefon: 033835 471-0 • eMail: info@leuer-tiefbau.de

135

L&F Metallbau GmbH

Wir suchen dich! Kannst du dir vorstellen mit Metall zu arbeiten, kanten, bohren und schweißen dann bewerbe dich bei uns.
Wir fertigen in Stahnsdorf Alu-Glas- und Stahl-Glas-Konstruktionen, wie Fenster, Türen, Hebe-Schiebe-Türen, Fassaden, Glasdächer, Wintergärten, Brand- und Rauchschutzkonstruktionen, Vordächer sowie Pool-Hubdächer. Diese Konstruktionen werden dann, von unseren eigenen Montagepersonal montiert. Zu unserem Leistungsumfang gehört auch die Erstellung der entsprechenden Werk- und Montageplanung.

L&F Metallbau GmbH

2 Stellen als Metallbauer (m/w/d)
- Konstruktionstechnik

VORAUSSETZUNGEN
Abschluss der 10. Klasse oder Abitur

Du erhälst bei uns:
• im 1. Lehrjahr 630,00 €/Monat
• im 2. Lehrjahr 650,00 €/Monat
• im 3. Lehrjahr 720,00 €/Monat
• im 4. Lehrjahr 800,00 €/Monat
und 25 Tage Urlaub

Schülerpraktikum: ✓ Ferienjob: ✓

ANSPRECHPARTNER/IN:

Frau Beatrice Friedrisszyk
l-f.metallbau@gmx.de

KONTAKT & web

Priesterweg 1-2 • 14532 Stahnsdorf
Telefon: 03329 6361-0 • eMail: l-f.metallbau@gmx.de
l-f.metallbau.de

136 Lidl Großbeeren Vertriebs GmbH & Co. KG

Eine Ausbildung bei Lidl steckt voller Abwechslung, toller Erfahrungen und unterschiedlicher Aufgaben. Das liegt an den vielen Herausforderungen, die wir dir von Anfang an zutrauen. Und natürlich daran, dass wir dich auf dein Berufsleben perfekt vorbereiten wollen. So durchläufst du innerhalb von zwei bzw. drei Jahren ein vielseitiges Ausbildungsprogramm in einer unserer Filialen, in der Verwaltung einer Regionalgesellschaft oder dem dazugehörigen Logistikzentrum. Die in der Berufsschule gelernten theoretischen Grundlagen ergänzen dein praktisches Wissen und damit hast du neben einer überdurchschnittlichen Vergütung beste Voraussetzungen für deine weitere Karriere. Bei Lidl und in aller Welt.

» 5 Stellen als Fachlagerist (m/w/d)
» 5 Stellen als Fachkraft (m/w/d) – Lagerlogistik
» 15 Stellen als Verkäufer (m/w/d)
» 10 Stellen als Kaufmann (m/w/d) – Einzelhandel
» 3 Stellen als Kaufmann (m/w/d) – Büromanagement
» 3 Stellen für ein Duales Studium (Handel B.A.)
» 10 Stellen für ein Abiturientenprogramm Vertrieb/Logistik

VORAUSSETZUNGEN

Begeisterungsfähigkeit, Freundlichkeit, Teamfähigkeit, Zuverlässigkeit
Abschluss 10. Klasse
Duales Studium (Handel B.A.), Abiturientenprogramm Vertrieb/Logistik: Abitur

Die Ausbildung zum Fachlagerist/in; Fachkraft Lagerlogistik & Kaufmann/-frau – Büromanagement findet an unserem Regionalstandort in Großbeeren statt.

Schülerpraktikum: ✓

ANSPRECHPARTNER/IN: Herr Yves Kiesewetter
yves.kiesewetter@lidl.de

KONTAKT & web
An der Anhalter Bahn 4 • 14979 Großbeeren
Telefon: 033701 23275 • eMail: ausbildung.gro@lidl.de
jobs.lidl.de

137 Linther Glas Kölling Glas GmbH & Co. KG

Linther Glas ist ein Unternehmen der Kölling-Gruppe. Als führender Hersteller von hochwertigen Isolierglasprodukten in der Region Berlin / Brandenburg sorgt unsere Spezialisierung auf individuelle Kundenwünsche für nachhaltigen Erfolg und starkem Wachstum. Wir möchten unsere Erfahrungen und unser know-how gern mit Ihnen teilen, damit Sie einen optimalen Einstieg ins Berufsleben erhalten.

LINTHER GLAS

» 4 Stellen als Flachglastechnologe (m/w/d)
» 4 Stellen Maschinen- & Anlagenführer (m/w/d)
» 1 Stelle als Industriekaufmann (m/w/d)

VORAUSSETZUNGEN Abschluss der 10. Klasse

- sicherer Umgang mit Zahlen
- PC-Grundkenntnisse
- Technisches Verständnis

Schülerpraktikum: ✓

ANSPRECHPARTNER/IN:
Frau Streich (033844 565-22)
i.streich@linther-glas.de

KONTAKT & web
Linther Straße 3 • 14822 Linthe
Telefon: 033844 5650 • eMail: i.streich@Linther-Glas.de
www.linther-glas.de

138 Lüderitz Bau

Wer versorgt uns eigentlich mit Internet? Zukünftig Du.
Wir sind ein mittelständisches Unternehmen mit derzeit 12 Mitarbeitern. Seit 2003 sind wir für die Deutsche Telekom und Vodafone im Raum Potsdam und Umgebung tätig. Bei uns versorgst Du Häuser mit Telefon-/Internetanschlüssen und beseitigst Störungen. Komm zu uns. Werde Alltagsheld. Arbeite im Fernmeldebau.

Lüderitz Bau

1 Stelle als IT-System-Elektroniker (m/w/d)

1 Stelle als Tiefbaufacharbeiter (m/w/d)

VORAUSSETZUNGEN
erfolgreicher Abschluss der 10. Klasse,

- handwerkliches Geschick
- Interesse an Elektronik (für IT-System-Elektroniker)
- gute Auffassungsgabe
- teamfähig, zuverlässig, pünktlich

Schülerpraktikum: ✔

ANSPRECHPARTNER/IN:
Herr Frederik Lüderitz
info@luederitzbau.de

KONTAKT Eweb

Kieler Straße 2 • 14532 Stahnsdorf
Telefon: 03329 698055 • eMail: info@luederitzbau.de
www.lüderitzbau.de

139 Marina Vulkan Werft

Wir sind eine moderne Bootswerft in Werder/Havel gelegen und können auf 20 Jahre Erfahrung u.a. in der Lackierung von Booten zurückblicken. Unsere Werft bietet zudem als Meisterbetrieb im Bootsbau eine voll ausgestattete Holzwerkstatt und mehrere Lackierhallen. Unser Portfolio umfasst alle Arbeiten im Bereich Bootsaus- und Umbau, sowie alle Arten von Reparaturen.

MARINAVULKAN
WERFT · YACHTHAFEN

1 Stelle als Bootsbauer (m/w/d)

Wir bieten einen Arbeitsplatz am Wasser, ein engagiertes Team und eine angenehme Arbeitsatmosphäre, gute Entwicklungsmöglichkeiten, sowie 4 wöchiges Auslandspraktikum (z.B. bei der größten Werft in Frankreich) im Rahmen der schulischen Ausbildung, Wir übernehmen unsere Azubis nach erfolgreicher Ausbildung gern.

VORAUSSETZUNGEN
Abschluss der 10. Klasse oder Abitur
gute Ausbildungs- und Arbeitsmotivation, Interesse an Booten und handwerkliches Geschick, Begeisterungsfähigkeit und gute Auffassungsgabe,Teamfähigkeit und Zuverlässigkeit

ANSPRECHPARTNER/IN:
Herr Etmanski
info@marina-vulkan.de

KONTAKT Eweb

Adolf-Damaschke-Str. 56-58 • 14542 Werder (Havel)
Telefon: 03327 730011 • eMail: info@marina-vulkan.de
www.marina-vulkan.de

140

MATTESGRANIT GmbH

Mattes Granit - seit rund 20 Jahren Erfahrung in Naturstein
Am Standort Brück, südlich von Berlin werden seit rund 20 Jahren hochwertige Produkte aus Natursteinen maschinell gefertigt. Seitdem werden neben Küchenarbeitsplatten das gesamte Spektrum hochwertiger Natursteinprodukte hergestellt.
Haben wir Ihr Interesse geweckt? Dann freuen wir uns auf Ihre Bewerbung.

Während der Ausbildung erlernst Du:

Kaufmann (m/w/d) - Büromanagement:
- Das Organisieren und Bearbeiten bürowirtschaftlicher Aufgaben
- kaufmännische Tätigkeiten in den Bereichen Auftragsbearbeitung, Beschaffung, Rechnungswesen, Marketing und Personalverwaltung

Natursteinmechaniker (m/w/d) der Fachrichtung Steinmetztechnik stellen Bauelemente, Einrichtungs- und Ausstattungsobjekte sowie gestalterische Erzeugnisse aus Naturstein her. Sie trennen, behauen, schleifen und polieren die Steine, führen Einlege- und Oberflächenschutzarbeiten aus, montieren Werkstücke und Bauteile vor Ort und beheben Beschädigungen.

Maschinen- und Anlagenführer (m/w/d):
- Planung und Vorbereitung von Arbeitsabläufen
- Einrichtung und Bedienung der Produktionsanlagen
- Überprüfung der Maschinenfunktionen
- Überwachung und Steuerung des Produktionsprozesses

ANSPRECHPARTNER:

Herr Mattes
marcus.mattes@mattesgranit.de

Gregor-von-Brück-Ring 7 • 14822 Brück
Telefon: 033844 548-0 • eMail: marcus.mattes@mattesgranit.de
www.mattesgranit.de

MATTES GRANIT

141

1 Stelle als Kaufmann (m/w/d) - Büromanagement

mittlere Reife/mittlerer Bildungsabschluss

- EDV-Grundkenntnisse Word und Internet/ E-Mail
- mündliches und schriftliches Ausdrucksvermögen
- Teamfähigkeit, Einsatzbereitschaft und Eigeninitiative
- gute Kenntnisse in Deutsch, Mathematik und Englisch

(Berufsschule in Werder)

1 Stelle als Naturwerksteinmechaniker (m/w/d) - Steinmetztechnik

mindestens erweiterte Berufsbildungsreife

- Interesse für den Beruf sowie technisches Verständnis
- Überdurchschnittliches Engagement

(Berufsschule in Ingolstadt)

1 Stelle als Maschinen- & Anlagenführer (m/w/d)

Qualifizierender/ erweiterter Hauptschulabschluss

- vernünftige naturwissenschaftliche Schulnoten
- Interesse für den Beruf sowie technisches Verständnis
- Teamfähigkeit, Einsatzbereitschaft und Eigeninitiative

Schülerpraktikum: ✓ Ferienjob: ✓

mawa

mawa steht für Detailgenauigkeit. Südwestlich von Berlin werden mawas Leuchten von qualifizierten Mitarbeitern mit neuester computergesteuerter Technik geplant, entwickelt und produziert: Licht für Museen, Bibliotheken, Sakralbauten, Baudenkmäler, Shops, Büros, Hotels und individuelle Spezialanfertigungen.

Fotos: mawa design, Leon Kopplow, Maria Parussel/ADPASSION GmbH

- 1 Stelle als Industriekaufmann (m/w/d)
- 1 Stelle als Technischer Produktdesigner (m/w/d)
- 1 Stelle als Fachkraft für Lagerlogistik (m/w/d)
- 1 Stelle als Konstruktionsmechaniker (m/w/d)

VORAUSSETZUNGEN
Mittlerer Schulabschluss/Abitur/Allg. Hochschulreife
(je nach Ausbildungsberuf)

Die Bewerber sollten Interesse für die jeweilige Berufswahl mitbringen.
Gute Englischkenntnisse sind von Vorteil.

Schülerpraktikum: ✓

Frau Krauß
» t.krauss@mawa-design.de

Herr Männecke
» m.maennecke@mawa-design.de

KONTAKT & web
Mawa Design Licht- und Wohnideen GmbH
Neu-Langerwisch 36 • 14552 Michendorf
Telefon: 033205 228822 • eMail: info@mawa-design.de
www.mawa-design.de

Mende GmbH

Die Mende GmbH ist ein mittelständiges Unternehmen. Wir führen sämtliche Maler- und Lackierarbeiten sowie Fassadenarbeiten und Bodenlegertätigkeiten mit moderner Technik aus. Unsere Arbeiten sind sehr vielseitig und abwechslungsreich.

MENDE GmbH
MALER- & LACKIERERMEISTER

» 1 Stelle als Maler und Lackierer (m/w/d)

VORAUSSETZUNGEN Abschluss der 10. Klasse
Engagement, Sorgfalt, Zuverlässigkeit,
Strukturiertes Arbeiten, Teamwork

Schülerpraktikum: ✓ Ferienjob: ✓

ANSPRECHPARTNER/IN:
Herr Markus Mende
info@mende-malermeister.de

KONTAKT & web
Dorfanger 6 • 14806 Bad Belzig
Telefon: 033841 469755 • eMail: info@mende-malermeister.de
www.mende-malermeister.de

144

Metallbau Windeck GmbH

Wir sind ein mittelständisches Handwerksunternehmen mit einer 125-jährigen Familientradition. Unsere Kernkompetenzen liegen in der individuellen Gestaltung von Aluminium- und Stahl-Glas-Fassaden, Schaufensterbereichen, Türen, Fenstern und Wintergärten. Die langjährige Erfahrung, vereint mit den fortschrittlichsten Techniken, ermöglicht es uns, ausgezeichnete Ergebnisse zu erzielen.

- 4 Stellen als Metallbauer (m/w/d)
  - Konstruktionstechnik
- 1 Stelle als Kaufmann (m/w/d)
  - Büromanagement
- 1 Stelle als Fachkraft für Lagerlogistik (m/w/d)
- 1 Stelle als Bachelor of Engineering
  - Bauwesen (m/w/d)

VORAUSSETZUNGEN Abschluss der 10. Klasse
Bachelor of Engineering: Abitur

Teamgeist, handwerkliches Geschick, gutes technisches Verständnis, soziale Kompetenz, persönliches Engagement,
Übernahme nach erfolgreicher Ausbildung möglich

Schülerpraktikum: ✓ Ferienjob: ✓

ANSPRECHPARTNER/IN:

Frau Damaschke

sandra.damaschke@metallbau-windeck.de

KONTAKT & web

Rietzer Berg 29 • 14797 Kloster Lehnin OT Rietz
Telefon: 03381 527-00 • eMail: info@metallbau-windeck.de
www.metallbau-windeck.de

145

Mettec-Holding GmbH

Zur Mettec-Gruppe gehören mehrere metallverarbeitende Unternehmen, welche schwerpunktmäßig Stanzteile, Schweißbaugruppen, CNC-Dreh- und -Frästeile sowie Systemkomponenten für die Auto-, Bahn- und Elektroindustrie fertigen. Wir beschäftigen in Treuenbrietzen ca. 400 Mitarbeiter/innen, davon ca. 10 Auszubildende.

- 2 Stellen als Industriemechaniker (m/w/d)
- 2 Stellen als Mechatroniker (m/w/d)
- 1 Stelle als Fachkraft (m/w/d)
  - Metalltechnik
- 1 Stelle als Fachkraft (m/w/d)
  - Lagerlogistik
- 1 Stelle als Industriekaufmann (m/w/d)

VORAUSSETZUNGEN Abschluss der 10. Klasse

Wir bieten gute Übernahmechancen nach der Ausbildung.
Bei guten Leistungen ist das vorzeitige Ablegen der Abschlussprüfung möglich.
Wir bieten kostengünstige WG-Zimmer in unmittelbarer Werksnähe an.

Schülerpraktikum: ✓ Ferienjob: ✓

Frau Hellenberg

bewerbung@mettec-holding.de

KONTAKT & web

Leipziger Straße 109 a • 14929 Treuenbrietzen
Telefon: 033748 79-0 • eMail: bewerbung@mettec-holding.de
www.mettec-holding.de

146 MITEINANDER gGmbH

Die MITEINANDER gGmbH betreibt im Landkreis Potsdam-Mittelmark stationäre Einrichtungen für Kinder/Jugendliche und erwachsene Menschen mit geistiger Behinderung mit derzeit insgesamt 75 Plätzen in Ziesar, Görzke und Benken. Im Bereich Ambulante Hilfen gibt es einen Familienentlastenden Dienst und Ambulant Betreutes Wohnen in unserer Einrichtung in Bad Belzig.

MITEINANDER
GEMEINNÜTZIGE WOHNSTÄTTEN GMBH

Schülerpraktikum: ✓

Ferienjob: ✓

ANSPRECHPARTNER/IN:

Frau Jana Queling

ambulanter-dienst@miteinander-ggmbh.de

KONTAKT &web

Straße der Einheit 53 • 14806 Bad Belzig • Telefon: 033841 44747
eMail: ambulanter-dienst@miteinander-ggmbh.de
www.miteinander-ggmbh.de

Mittelbrandenburgische Sparkasse in Potsdam 147

Anstalt des öffentlichen Rechts

Wir sind einer der größten gewerblichen Arbeitgeber und Ausbilder in Brandenburg. Wir bieten über 1.500 Mitarbeiterinnen und Mitarbeitern einen sicheren Job mit interessanten Herausforderungen und guten Aufstiegschancen.

Mittelbrandenburgische Sparkasse

- 30-40 Stellen als Bankkaufmann (m/w/d)
- 2 Stellen als Kaufmann (m/w/d) – Dialogmarketing Standort Luckenwalde
- 10 Stellen für ein Duales Studium – BWL (Bank) (m/w/d)
- 1 Stelle für ein Duales Studium –Wirtschaftinformatik (m/w/d)

VORAUSSETZUNGEN Abschluss der 10. Klasse, Duales Studium: Abitur

Du hast Interesse an wirtschaftlichen Zusammenhängen, bist kommunikativ und kannst gut zuhören? Dann sollten wir uns kennenlernen :-)

Schülerpraktikum: ✓

Wenn's um Geld geht, fragt man Dich.
Diese Ausbildung ist Dein Karrierestart im Banking.

ANSPRECHPARTNER/IN:

Frau Nadine Weiß (Tel.: 0331 89-21214)

nadine.weiss@mbs.de

KONTAKT &web

Saarmunder Straße 61 • 14478 Potsdam
Telefon: 0331-8921217 • eMail: leonie.gipkens@mbs.de
www.mbs.de

148

Mittelmärkische
Wasser- und Abwasser GmbH

Wir sind ein regional verankertes Unternehmen, das für die zuverlässige Trinkwasserver- und Schmutzwasserentsorgung in den Wasser- und Abwasserzweckverbänden „Der Teltow“ und „Mittelgraben“ verantwortlich ist. Wir sorgen täglich dafür, dass etwa 86.000 Einwohner der Region zuverlässig mit frischem Trinkwasser versorgt werden. Gleichzeitig stellen wir sicher, dass das entstehende Abwasser umweltschonend und sicher entsorgt, gereinigt und in den Naturkreislauf zurückgeführt wird. Unsere Mitarbeiter warten die Trinkwasserleitungen, Abwasserkanäle, Pumpstationen, Wasserwerke, Wasserbehälter und Hausanschlüsse und halten diese instand.

» 2 Stellen als Anlagenmechaniker (m/w/d) im Bereich Instandhaltung

VORAUSSETZUNGEN

Abschluss der 10. Klasse oder Abitur
- Interesse an naturwissenschaftlichen Fächern
- handwerkliches Geschick
- technisches Verständnis
- Zuverlässigkeit, Lern- und Leistungsbereitschaft

- staatlich anerkannte, überbetriebliche Ausbildung in Zusammenarbeit mit der Ausbildungsstätte der Lausitzer Wasser GmbH (LWG) in Cottbus
- 3,5-jährige Ausbildung im dualen System am Oberstufenzentrum Spree-Neiße, der LWG Cottbus und bei uns

Wir freuen uns auf Eure Bewerbung unter: bewerbung@mwa-gmbh.de

KONTAKT

Fahrenheitstr. 1 • 14532 Kleinmachnow
Telefon: 033203 345-0 • eMail: bewerbung@mwa-gmbh.de
www.mwa-gmbh.de

149

Mrs. Sporty
Solveigh Mönter

Mrs. Sporty ist mit 540 Clubs in 7 Ländern Europas die Nr. 1 am Frauenfitness-Markt. In unserem familiengeführten Unternehmen an den Standorten Luckenwalde, Teltow, Zossen und Berlin Lichterfelde Ost fordern und fördern wir unsere Mitglieder, Mitarbeiter und Auszubildende auf höchstem Niveau. Teamarbeit und Wertschätzung sind unsere Stärken.

Schülerpraktikum: ✓

je 1 Stelle pro Standort als . . .

- Duales Studium – Sportökonomie (m/w/d) (m/w/d)
- Duales Studium – Gesundheitsmanagement
- Duales Studium – Fitnesstraining (m/w/d)
- Duales Studium – Ernährungsberatung (m/w/d)
- Sport- und Fitnesskaufmann (m/w/d)

VORAUSSETZUNGEN

Sport- und Fitnesskaufmann (m/w/d):
Abschluss der 10. Klasse
Duales Studium: Abitur
Für Studenten: Besitz einer Trainer B-Lizenz oder die Bereitschaft diese zu erwerben

weitere Vorraussetzungen:
Sport ist dein Hobby ; Kommunikation ist deine Stärke
Ziel- & ergebnisorientiertes Lernen & Arbeiten fällt dir leicht ;
Du bist aufgeschlossen, motiviert, einsatzbereit & zuverlässig ;
Teamarbeit ist dir wichtig

ANSPRECHPARTNER/IN: Frau Mönter (0172 8189311) club335@club.mrssporty.de

Käthe-Kollwitz-Str. 72a • 14943 Luckenwalde • 03371 6893570 • club634@club.mrssporty.de
Am Teltowkanal 7 • 14513 Teltow • 03328 356512 • club335@club.mrssporty.de
Bahnhofstr. 16 • 15806 Zossen • 03377 9696970 • club513@club.mrssporty.de

KONTAKT

www.mrssporty.de/club/luckenwalde
www.mrssporty.de/club/teltow
www.mrssporty.de/club/zossen

150

Nagel Baumaschinen Magdeburg GmbH

Wir sind ein dynamisches Unternehmen mit über 70 Jahren Erfahrung und bieten Dir die Plattform für einen erfolgreichen Start in die Berufswelt. Die Firmengruppe Nagel ist Vertriebs- und Servicepartner führender Hersteller von: Baumaschinen/ Industriemaschinen/ Baugeräten/ Werkzeugmaschinen/ Werkzeugen/ Betriebseinrichtungen Mit 24 Standorten in Deutschland verfügen wir über ein strategisch aufgestelltest Netzwerk im Segment hochwertige und technologisch anspruchsvolle Investitiongüter. Somit gehören wir zu den kompetentesten und leistungsfähigsten Unternehmen in der Branche. Du möchtest Teil eines starken Teams werden und den Grundstein für eine erfolgreiche berufliche Zukunft legen? Dann bist Du bei uns genau richtig!

VORAUSSETZUNGEN mittlerer Bildungsabschluss, technisches Verständnis, Teamfähigkeit

ANSPRECHPARTNER/IN:

Herr Hiller

ralf.hiller@nagel-gruppe.de

» Nagel

1 Stelle als Land- & Baumaschinen-mechatroniker (m/w/d)

» Die Auszubildenden besuchen im 1. Ausbildungsjahr die Berufsschule in Breisach. Hierbei kann speziell auf land- bzw. baumaschinenspezifische Themen eingegangen werden. Der Unterricht im 2. und 3. Ausbildungsjahr wird in jeweils zwei Sechswochenblöcken durchgeführt. Im 4. Ausbildungsjahr besucht der Berufsschüler einen Sechswochenblock, an dessen Ende die Schulabschlussprüfung steht.

Schülerpraktikum: ✓

KONTAKT & web

Feldstraße 72 • 14552 Michendorf
Telefon: 033205 7450 • eMail: christian.potratz@nagel-gruppe.de
www.nagel-gruppe.de

151

NATURA - Buchhandlung

Inh. Holger Mehlhardt (e.K.)

Wir sind ein Einzelhandelsunternehmen mit 2 Geschäften am RathausMarkt in Kleinmachnow.
Ein Laden für Erwachsene mit Belletristik, Reiseführern, Ratgebern, Bildbänden u.a. Der andere für Kinderbücher und Hörbücher und saisonal Kalender. Die Läden liegen sich gegenüber. Weiterhin haben wir einen großen Versand.

NATURA Buchhandlung Kleinmachnow

Schülerpraktikum: ✓

ANSPRECHPARTNER/IN:

Frau oder Herr Mehlhardt

info@natura-buchhandlung.de

KONTAKT & web

A.-Grimme-Ring 12 • 14532 Kleinmachnow
Telefon: 033203 22468 • eMail: info@natura-buchhandlung.de
www.natura-buchhandlung.de

152 Naturbad Borkheide e.V.

Wir suchen Rettungsschwimmer (m/w/d)!
Du suchst einen Ferien- oder Nebenjob? Im Waldbad Borkheide hast du die Möglichkeit, abseits von Städten und bei guter Luft in einem chemiefreien Naturbad deine Geldbörse aufzustocken. Hast du Interesse? Dann komm' gerne auf uns zu!

Waldbad Borkheide

Ferienjob: ✓

Rettungsschwimmer (m/w/d)

Das Waldbad Borkheide ist von Mitte Mai bis Mitte September von 7 bis 21 Uhr geöffnet. Die Rettungsschwimmer (ab 18 J.) werden im 2-Schicht-System eingesetzt und erhalten 10,00 Euro/netto mit RS-Abzeichen in Silber und bis 18 Jahre 6,00 Euro/netto mit RS-Abzeichen Bronze.

ANSPRECHPARTNER/IN:

Frau Goldmann (0176 73886779)
rs-planung@waldbad-borkheide.de

KONTAKT & web
Kirchanger 14 • 14822 Borkheide
Telefon: 033845 90941 • eMail: rs-planung@waldbad-borkheide.de
www.waldbad-borkheide.de

153 Naturparkverein Hoher Fläming e.V.

Der Naturparkverein Hoher Fläming e.V. ist Träger von Naturschutzprojekten und Projekten zur nachhaltigen Regionalentwicklung im Naturpark Hoher Fläming. Der Naturparkverein Hoher Fläming e.V. betreibt das Naturparkzentrum Hoher Fläming in Raben. Etwa 15.000 Gäste werden jährlich über Ausflugsziele, Naturtipps, Wander- und Radrouten informiert. Die Renaturierung von Kleingewässern und der Schutz von gebäudebrütenden Arten ist ein weiteres Aufgabenfeld.

Naturparkverein Hoher Fläming e.V.

1 Stelle im
Bundesfreiwilligendienst (m/w/d)

1 Stelle im
Freiwilligen Ökologischen Jahr (m/w/d)

VORAUSSETZUNGEN Abschluss der 10. Klasse

Die genannten Stellen sind Freiwilligendienste zur beruflichen Orientierung. Die Teilnehmer/innen der Freiwilligendienste erhalten ein Taschengeld als Aufwandsentschädigung und nehmen regelmäßig an Seminaren zur persönlichen Entwicklung und beruflichen Orientierung teil. » Zeitraum: 1.09. - 31.08.

Schülerpraktikum: ✓

ANSPRECHPARTNER/IN:

Frau Draeger
katja.draeger@flaeming.net

KONTAKT & web
Brennereiweg 45 • 14823 Rabenstein/Fläming
Telefon: 033848 60-004 • eMail: katja.draeger@flaeming.net
www.flaeming.net

154

NDB Elektrotechnik GmbH & Co. KG

NL Berlin

Über 450 Mitarbeiter/innen sind heute bei der NDB an den Unternehmensstandorten Stade, Schwerin, Werder und Berlin tätig. Ein Team von motivierten Mitarbeiter/innen begleitet dich durch die abwechslungsreichen und interessanten Tätigkeitsfelder. Dein Fachwissen, deine Zuverlässigkeit und deine Persönlichkeit sind es, die den Unternehmenserfolg ausmachen und langfristig sicherstellen.

NDB TECHNISCHE SYSTEME

2 Stellen als Elektroniker (m/w/d)
- Energie- & Gebäudetechnik

1 Stelle als Technischer Systemplaner (m/w/d) – Elektrotechnik

VORAUSSETZUNGEN Abschluss der 10. Klasse

ANSPRECHPARTNER/IN:

Frau Schulze

janine.schulze@ndb.de

Schülerpraktikum: ✓

KONTAKT

Mielestraße 2 • 14542 Werder (Havel)
Telefon: 03327 66313 • eMail: karriere@ndb.de
www.ndb.de

155

New-Tec Ost

Vertriebsgesellschaft für Agrartechnik mbH

Wir bieten unseren Auszubildenden die Möglichkeit in einem dynamischen Team erste Berufserfahrungen zu sammeln. Flexible Arbeitszeiten, Entlohnung nach Tarifvertrag sowie die Möglichkeit der anschließenden Übernahme sind nur die wichtigsten Argumente für eine Ausbildung bei der NewTec.

NEWTEC

1 Stelle als Kaufmann (m/w/d)
- Groß- und Außenhandel

1 Stelle als Land- und Baumaschinenmechatroniker (m/w/d)

VORAUSSETZUNGEN
Abschluss der 10. Klasse / Abitur

ANSPRECHPARTNER/IN:

Herr Philip Dähnert

philip.daehnert@newtec.info

Schülerpraktikum: ✓ Ferienjob: ✓

KONTAKT

Mühlenweg 10 • 14929 Treuenbrietzen
Telefon: 033748 831-0 • eMail: ausbildung@newtec.info
www.newtec.info

FAHRSCHULE Muschert

BAD BELZIG · NIEMEGK

Undine Muschert

Burgstraße 7
14823 Niemegk

Wiesenburger Straße 2
14806 Bad Belzig

Tel./Fax 033843-51318
Mobil 0173-2039416

info@fahrschule-muschert.de

Trägerzulassung gemäß AZAV
www.dekra-siegel.de
DEKRA zertifiziert

www.fahrschule-muschert.de

Norma

Lebensmittelfilialbetrieb GmbH & Co. KG

157

NORMA zählt mit über 1.400 Filialen zu den bedeutendsten Handelsunternehmen im Lebensmitteldiscount. Auf dich warten interessante und abwechslungsreiche Aufgaben, wie z.B. Warenpräsentation, Kundenberatung und Verkaufsgespräche führen, Qualitätskontrollen, Sortiments- und Preisgestaltung und der Kassiervorgang. Wir bieten dir eine hervorragende fachliche Ausbildung, eine überdurchschnittliche Ausbildungsvergütung sowie zahlreiche interne Schulungen und Projekte. Bei guten Leistungen profitierst du von schnellen Aufstiegsmöglichkeiten zum Filialleiter (m/w/d).

NORMA®

1 Stelle als Kaufmann (m/w/d) -Einzelhandel

10 Stellen als Verkäufer (m/w/d)

VORAUSSETZUNGEN Abschluss der 10. Klasse

Standorte: Niemegk, Bad Belzig, Ziesar, Michendorf, Werder (Havel), Groß Kreutz, Teltow, Brandenburg an der Havel, Potsdam, Ludwigsfelde, Friesack, Nauen, Trebbin, Ziesar, Rathenow

Schülerpraktikum: ✓

Vergütung:
1. Lehrjahr 1000 €, 2. Lehrjahr 1.100 €, 3. Lehrjahr 1.300 €

ANSPRECHPARTNER/IN:

Frau Rehbein

s.rehbein@norma-online.de

KONTAKT

Wörmlitzer Straße 3 • 39126 Magdeburg
Telefon: 0391 288988-32 • eMail: s.rehbein@norma-online.de
www.karriere-bei-norma.de

158

Oberlin Rehaklinik „Hoher Fläming“

Das Reha Klinikum „Hoher Fläming“ ist eine Fachklinik für Orthopädie. Hier werden Anschlussheilbehandlungen überwiegend nach orthopädischen Operationen und Heilverfahren sowie ambulante Behandlungen und Badekuren durchgeführt. Das Reha Klinikum hat eine hundertjährige Tradition als Gesundheitsstandort und liegt eingebettet in einer idyllisch-historischen Parkanlage.

OBERLIN REHAKLINIK

1 Stelle als Kaufmann (m/w/d)
- Gesundheitswesen

VORAUSSETZUNGEN Abschluss der 10. Klasse

- Kommunikations- &Teamfähigkeit
- Verantwortungsbewusstsein
- Zuverlässigkeit

Schülerpraktikum:

ANSPRECHPARTNER/IN:

Frau Kortmann

janin.kortmann@oberlinhaus.de

KONTAKT

Hermann- Lielje-Straße 3 • 14806 Bad Belzig
Telefon: 033841 54-0 • eMail: rehaklinikum@oberlinhaus.de
www.oberlin-rehaklinik.de

159

Oberstufenzentrum Werder

Das Oberstufenzentrum ist ein großzügiger und moderner Schulcampus mit einem Internat in zentraler Lage- gut erreichbar aus den Regionen Brandenburg, Potsdam und Berlin.
Wir verfügen über eine moderne Schulausstattung, schuleigene Labore und Computerräume und bestens qualifiziertes Lehrpersonal mit Verbindung zur beruflichen Praxis.

ANSPRECHPARTNER/IN:

Frau Beiler

beiler@osz-werder.de

30 Stellen als Biologisch-technischer Assistent (m/w/d)

30 Stellen als Erzieher (m/w/d)
- Teilzeit / Vollzeit

VORAUSSETZUNGEN

Biologisch-technischer Assistent (m/w/d):
Fachoberschulreife
Der Biologisch-technische Assistent benötigt eine ärztliche Bescheinigung über die gesundheitliche Eignung für diesen Beruf.

Für den Biologisch-technischen Assistenten ist ein Interesse am Experimentieren und den Fächern Biologie und Chemie von großem Vorteil. Bei uns wird dieser Beruf in Theorie und Praxis ausgebildet.

Erzieher (m/w/d):
10. Klasse und Fachoberschulreife und einen Berufsabschluss oder
Fachhochschulreife oder Abitur und einen Tätigkeitsnachweis

Für den Erzieher sind soziale und pädagogische Interessen eine gute Voraussetzung. Die Ausbildung erfolgt tätigkeitsbegleitend.

KONTAKT

Altenkirchweg 6-8 • 14542 Werder
Telefon: 03327 66870 • eMail: info@osz-werder.de
www.osz-werder.de

160

Passler & Co. GmbH

Als mittelständisches Unternehmen in der 3. Generation zur Herstellung von Schildern für die Industrie und Freizeit bieten wir eine abwechslungsreiche Ausbildung zum Industriemechaniker (m/w/d) in der Produktion an innovativen Maschinen und im Büro zum Industriekaufmann (m/w/d).

Passler & Co GmbH
Schilder- u. Sicherheitsprodukte

» 2 Stellen als Industriekaufmann (m/w/d)

» 2 Stellen als Industriemechaniker (m/w/d) – Reparatur & Instandhaltung

VORAUSSETZUNGEN
Industriekaufmann (m/w/d):
Abitur
Industriemechaniker (m/w/d):
10. Klasse / Abitur

Schülerpraktikum: ✓

ANSPRECHPARTNER/IN:

Herr Pinter
info@passler.de

KONTAKT

Am Schlahn 1 • 14476 Potsdam
Telefon: 033201 4007-0 • eMail: info@passler.de
www.passler.de

HARTMANN

Paul Hartmann AG

161

Die PAUL HARTMANN AG ist ein international tätiges Unternehmen im Bereich von Medizin- und Hygieneprodukten. Mit unseren über 10.700 Mitarbeitern an über 35 Standorten weltweit unterstützen wir Profis in Medizin und Pflege bei ihrer täglichen Arbeit.
Du findest die Produkte mit dem blauen HARTMANN-Oval überall dort, wo Menschen geholfen wird: Im Krankenhaus, in der Arztpraxis, bei der Ersten Hilfe oder in der Altenpflege.
Werde Teil unseres Teams und leiste Deinen Beitrag zur Verbesserung der Gesundheit vieler Menschen weltweit.

HARTMANN ist ein Unternehmen, in dem sich speziell geschulte Fachkräfte über mehrere Jahre um Deine Ausbildung kümmern. Deshalb ist unser Ziel, Dir nach Deiner Ausbildung eine langfristige Perspektive zu bieten.
Als Auszubildender hast Du die Möglichkeit, viel zu lernen und Deine Ideen einzubringen. In verschiedenen interessanten Azubi-Projekten arbeitest Du mit Teams aus unterschiedlichen Bereichen zusammen.
Egal für welchen Beruf Du Dich entscheidest, unsere Ausbildung ist eine exzellente Grundlage für Deine erfolgreiche berufliche Zukunft.
Wir freuen uns auf Deine aussagekräftige Bewerbung inkl. Anschreiben, Lebenslauf sowie Zeugnissen. Bewirb Dich direkt online unter www.karriere.hartmann.info

» Stellen als Industriemechaniker (m/w/d)

» Stellen als Elektroniker (m/w/d)
– Automatisierungstechnik

» Stellen als Fachkraft (m/w/d)
– Lagerlogistik

VORAUSSETZUNGEN Abschluss der 10. Klasse

Schülerpraktikum: ✓ Ferienjob: ✓

ANSPRECHPARTNER/IN:

Herr Thomas Lehner
thomas.lehner@hartmann.info

KONTAKT

Gregor-von-Brück-Ring 13 • 14822 Brück
Telefon: 07321 36-1653 • eMail: thomas.lehner@hartmann.info
www.hartmann.info

162 Paulinen Hof Seminarhotel GmbH

Der im Grünen liegende, neu eröffnete Vierseithof verfügt über 39 liebevoll modern eingerichtete Doppel- und Einzelzimmer sowie großzügige Suiten für die ganze Familie. Den Gästen steht ein 500 m² großer Wellness- und Fitnessbereich zur Verfügung. Ebenso laden Restaurant und Bierstube zum Schlemmen und Genießen ein. Frisch und jung ist nicht nur der Paulinen Hof, sondern auch das ganze Team. Uns liegt viel an der Förderung junger Talente - aus diesem Grund freuen wir uns schon sehr auf Euch!

» 1 Stelle als Hotelfachmann (m/w/d)

» 1 Stelle als Koch (m/w/d)

» 1 Stelle als Veranstaltungskaufmann (m/w/d)

» 1 Stelle für ein BWL-Studium (m/w/d) - Hotelmanagement

VORAUSSETZUNGEN Abschluss der 10. Klasse, BWL-Studium: Abitur
motivierte Teamplayer, Organisationstalent, Interesse an Gastronomie sowie Hotelerie, leidenschaftlicher Gastgeber mit Spaß am Service

Schülerpraktikum: ✓ Ferienjob: ✓ und Werkstudent

ANSPRECHPARTNER/IN:

Frau Schattschneider
jobs@paulinenhof.de

Kuhlowitzer Dorfstraße 1 • 14806 Bad Belzig OT Kuhlowitz
Telefon: 033841 44080 • eMail: jobs@paulinenhof.de
www.paulinenhof.de

163 PBV Bauausführung GmbH Potsdam

Wir sind ein mittelständisches Unternehmen, mit z.Zt. 15 Beschäftigten, dass seit 24 Jahren im Land Brandenburg tätig ist. Unser Schwerpunkt liegt im Tiefbau.

» 1 Stelle als Tiefbaufacharbeiter (m/w/d)

VORAUSSETZUNGEN Abschluss der 10. Klasse

- keine körperlichen Einschränkungen
- technisches Verständnis

Ausbildung zum Tiefbaufacharbeiter mit Schwerpunkt Straßenbau
Option auf Verlängerung der Ausbildung auf 3 Jahre,
dabei Abschluss als Straßenbaufacharbeiter

ANSPRECHPARTNER/IN:

Herr Gregor Kern
pbvbau@googlemail.com

Ravensbergweg 22 • 14552 Michendorf OT Wilhelmshorst
Telefon: 033205 21 993 • eMail: pbvbau@googlemail.com

164

Planungsbüro Drobka GmbH

Planungsbüro Drobka

Wir sind ein Ingenieurbüro für Technische Gebäudeausrüstung mit derzeit 12 Mitarbeiter*innen und realisieren an zwei Standorten anspruchsvolle Projekte in den Bereichen Bürobauten, Kindergärten, Industrieerweiterungen sowie Wohngebäuden. Wir arbeiten kundenorientiert, respektvoll und wertschätzend. Unsere Vision: Zeigen, dass Bauen im Bereich Gebäudetechnik einfach und effektiv sein kann.

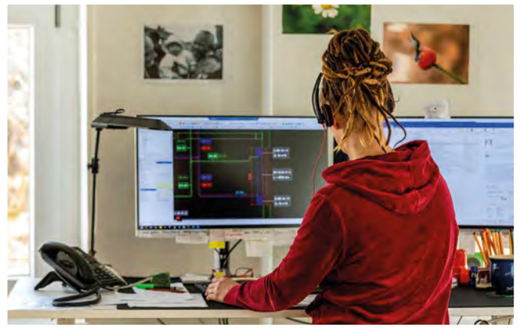

(m/w/d)

1 Stelle als Technischer Systemplaner
- Versorgungs- und Ausrüstungstechnik

ANSPRECHPARTNER/IN:

Frau Katja Sternsdorf-Busse
sternsdorf-busse@drobka.de

VORAUSSETZUNGEN Abschluss der 10. Klasse

- präzise arbeiten können
- sich über eine längere Zeit auf eine Sache konzentrieren können
- Verantwortung übernehmen wollen
- Spaß an Team- und Projektarbeit haben
- räumlich denken können
- mathematisches Verständnis aufweisen
- technisches Interesse haben

- Zeichnungen und Pläne mit Hilfe von CAD-Software und 3D-Animation erstellen
- Berechnungen für z.B. Anlagen, Bauteilen durchführen
- Sichere Unterscheidung zwischen verschiedenen Werkstoffen
- Montagetechnik für weiteres Vorgehen festlegen und planen
- Stücklisten für technische Anlagen anfertigen
- Umsetzung der Pläne einschätzen und beurteilen

Schülerpraktikum: ✓

Zum Kirschberg 40 • 14806 Bad Belzig OT Borne
Telefon: 033841 6365-0 • eMail: info@drobka.de
www.drobka.de

Polizei des Landes Brandenburg

165

Der Polizeiberuf ist anspruchsvoll und herausfordernd. Polizisten müssen gleichermaßen erfahrene Spezialisten, einfühlsame Psychologen, geschickte Sportler und mutige Akteure sein.
Wir brauchen für diesen Beruf junge Menschen mit Herz, die diesen „Job“ als Lebensberuf verstehen. Es erwartet Dich ein interessanter und vielseitiger Beruf.
Starte Deine Karriere in der Brandenburger Polizei!

Polizeipräsidium
Land Brandenburg

150 Stellen als Polizeibeamter (m/w/d)
- mittlerer Dienst (Ausbildung)

250 Stellen als Polizeibeamter (m/w/d)
- gehobener Dienst (Studium)

Bei der Ausbildung/ Studium handelt es sich um eine Direktausbildung an der Polizeihochschule der Polizei Land Brandenburg am Standort Oranienburg.

ANSPRECHPARTNER/IN:

Polizeioberkommissarin Gielow (0331 5508 1006)
Polizeioberkommissarin Riemann (03381 560 1006)
einstellungsberatung.pipdm@polizei.brandenburg.de
einstellungsberatung.pibrb@polizei.brandenburg.de

VORAUSSETZUNGEN Fachoberschulreife

- Gewähr bieten, für die freiheitlich demokratische Grundordnung einzutreten
- charakterliche Eignung
- geordnete wirtschaftliche Verhältnisse
- gesundheitliche Anforderungen für den Polizeivollzugsdienst erfüllen
- Eignung bei einem Auswahlverfahren für die angestrebte Laufbahn unter Beweis stellen

Schülerpraktikum: ✓

Bernauer Straße 146 • 16515 Oranienburg
Telefon: 03301 - 8502222 • eMail: karriere@polizei.brandenburg.de
www.polizei-brandenburg-karriere.de

166

Potsdamer Garten Gestaltung GmbH

Die Potsdamer Gartengestaltung GmbH beschäftigt 60 MitarbeiterInnen, davon 11 Auszubildende, davon 3 duale Studenten. 2014 und 2016 ist uns vom Land Brandenburg und vom Fachverband für GaLa-Bau die Prämierung „ausgezeichneter“ Ausbildungsbetrieb verliehen worden. 2017 sind wir mit dem Unternehmerpreis „Familienfreundlich in PM“ ausgezeichnet worden. Wir haben ein großes Budget für Fort- und Weiterbildung zur Verfügung. Wir stellen in unserer Region die meisten Ausbildungsplätze im Garten- und Landschaftsbau. Seit 2016 haben wir mit unserem gesamten Team ein Leitbild entwickelt, veranstalten regelmäßig Workshops für alle in der PGG zu Kommunikation, Führung & Verantwortung, respektvollem Umgang miteinander. Im Winter veranstalten wir für alle Fortbildungen zu Sachthemen: Pflanzen, Licht im Garten, Bewässerung u. v. m. Einmal jährlich gibt es eine Ersthelferaus- bzw. Fortbildung durch das DRK im Betrieb. Alle in unserer PGG profitieren davon! Weiterhin stehen wir unseren Mitarbeitern mit Rat und Tat zur Seite, sei es bei Verwaltungsbelangen, Recherchen für Unterstützungsangebote, Fortbildungswünschen, Wohnungssuche.

POTSDAMER GÄRTEN
Berlin-Brandenburg

4 Stellen als Landschaftsgärtner (m/w/d)

VORAUSSETZUNGEN Abschluss der 10. Klasse

Interesse an der Arbeit im Freien; Wetterfestigkeit und hohe körperliche Belastbarkeit; Handwerkliche Fähigkeiten, auch im Hinblick auf künstlerische Gestaltung und räumliches Vorstellungsvermögen; Technisches Geschick bei der Handhabung von Baumaterial, Pflanzen und Geräten; Eigeninitiative und selbstständige Arbeitsweise; gepflegtes Erscheinungsbild; gute Deutsch- und Mathematikkenntnisse

Wir bauen & pflegen ausschließlich hochwertige Privatgärten ebenso wie Swimming-Ponds & Pools. Gestalten Sie mit & bewerben sich bei uns! Wir freuen uns auf Sie!

ANSPRECHPARTNER/IN:

Frau Sabine Biewendt

sabine.biewendt@potsdamer-gaerten.de

KONTAKT & web

Otto-Lilienthal-Str- 35 • 14542 Werder (Havel)
Tel.: 03327 5810 -0 • eMail: sabine.biewendt@potsdamer-gaerten.de
www.potsdamer-gaerten.de

167

VIMEO KANAL ZUR AUSBILDUNG IN PM

Das Netzwerk Schule & Wirtschaftsforum PM in der TGZ PM GmbH hat im Auftrag der kreislichen Wirtschaftsförderung ein neues Format zur Berufs- und Studienorientierung entwickelt.

Das Netzwerk hat einen Videokanal eingerichtet, auf diesem könnt ihr euch kurze Videos über Unternehmen aus Potsdam-Mittelmark und deren Ausbildungsmöglichkeiten anschauen.

DEN KANAL FINDEST DU UNTER:

https://vimeo.com/channels/schulewirtschaftsforumpm

Es sind bereits 26 Videos enthalten, u.a. von der Temps GmbH aus Kloster Lehnin, der Netfox AG aus Kleinmachnow, der RECURA Klinken GmbH aus Beelitz-Heilstätten, sowie von der Polizei Brandenburg.

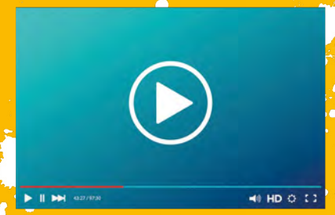

NETFOX

Polizeipräsidium Land Brandenburg

temps Die Malereibetriebe www.temps.de

168

PROMONTAN Elektroplan GmbH

PROMONTAN vereint ein engagiertes Team aus Ingenieuren, Industrieelektronikern und EMSR-Monteuren zur Errichtung elektrischer Schalt- und Steuerungsanlagen. Dabei verbinden wir einen hohen Anspruch an die Entwicklung innovativer Lösungen mit der Ausführung in traditioneller und solider handwerklicher Qualitätsarbeit. Unser Know-how beruht auf der hohen Fachkompetenz unserer Mitarbeiter. Dafür bilden wir nicht nur aus, sondern auch ständig weiter.

PRO MONTAN
PROJEKTIERUNG MONTAGEN EMSR-ANLAGENBAU

» 2 Stellen als Elektroniker (m/w/d)
- Betriebstechnik

VORAUSSETZUNGEN Abschluss der 10. Klasse,

Für die Absolvierung der Ausbildung werden unter anderem technisches Verständnis und handwerkliches Geschick benötigt. Ein gutes Verständnis für Mathematik und Physik sind ebenfalls von Vorteil. Wenn du dazu lernbereit, teamfähig und kommunikativ bist, hast du alle Voraussetzungen für einen erfolgreichen Start in die Ausbildung.

Schülerpraktikum: ✓ Ferienjob: ✓

Wir bieten eine interessante und anspruchsvolle Ausbildung mit sehr guten Übernahmechancen. Sowie Zuschüsse zum Führerschein und Prämien für gute und sehr gute Leistungen während der Ausbildung.

ANSPRECHPARTNER/IN:
Herr Gert Höhne
gert.hoehne@promontan.de

KONTAKT direkt

Phöbener Straße 28 • 14542 Werder (Havel)
Telefon: 03327 57 300 0 • eMail: info@promontan.de
www.promontan.de

Promontax GmbH
Bau- Holz- Kunststoffelemente

169

Wir sind ein mittelständisches Unternehmen mit ca. 9 Mitarbeitern. Seit 1991 produzieren wir Kunststoff-Fenster und Türen. Montage, Wartung und Reparaturen gehören zu unserem Leistungsprofil. Nach erfolgreichem Abschluß erfolgt die betriebliche Übernahme.

PROMONTAX
Bau - Holz - Kunststoffelemente GmbH
Fenster und Türen aus eigener Produktion

» 2 Stellen als Verfahrensmechaniker (m/w/d)
- Kunststoff- und Kautschuktechnik

VORAUSSETZUNGEN Abschluss der 10. Klasse

- Interesse am Handwerk
- Pünktlichkeit
- Zuverlässigkeit

Schülerpraktikum: ✓ Ferienjob: ✓

ANSPRECHPARTNER/IN:
Frau Lindner
promontaxgmbh@t-online.de

KONTAKT direkt

Schulzenstr. 17 • 14532 Stahnsdorf
Telefon: 03329 62711 • eMail: promontaxgmbh@t-online.de
www.promontax.de

170 Pro Seniorenpflege im Land Brandenburg e.V.

Der Verein Pro Seniorenpflege im Land Brandenburg e.V. ist ein gemeinnütziger Träger von Einrichtungen der Altenhilfe. „Umsorgtes Zuhause und Pflege rund um die Uhr“ – ist das Leitmotiv unserer Einrichtungen und unserer Mitarbeiter/innen. An unseren vier Standorten in Ziesar, Wusterhausen, Rheinsberg und Kremmen unterhalten wir je ein Pflegewohnhaus, eine Sozialstation, eine Seniorenbegegnungsstätte und ein oder mehrere Standorte des Betreuten Wohnens.

» 1 Stelle als Pflegefachmann (m/w/d)

VORAUSSETZUNGEN Abschluss der 10. Klasse praktische Erfahrungen, z.B. soziales Jahr / Sozialpflegeassistent mit Einsatz in der Pflege

Schülerpraktikum: ✓

ANSPRECHPARTNER/IN:

Frau Fritsche & Frau Sommerfeld

haus.ziesar@pro-seniorenpflege.de

KONTAKT & web

Frauentor 23 • 14793 Ziesar
Telefon: 033830 67-101 • eMail: haus.ziesar@pro-seniorenpflege.de
www.pro-seniorenpflege.de

Questmed GmbH 171

Die Questmed GmbH bietet wissenschaftlich-technologische Labordienstleistungen für Medizinprodukthersteller in den Bereichen Endoprothetik und Osteosynthese an. Wir sind spezialisiert für Implantatprüfungen (CE und FDA Zulassung). Wir verfügen über 12 Jahre Erfahrung mit nahezu allen Prüfverfahren in den Bereichen Festigkeit und Verschleiß von Implantaten, deren Analyse und Zulassungsdokumentation. Die Questmed GmbH bietet Praktikumsplätze und die Betreuung studentischer Arbeiten für Schüler und Studenten ab 18 Jahre an

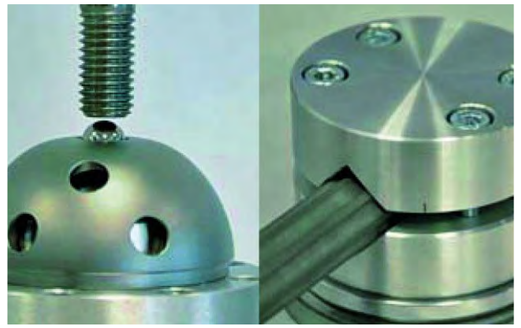

» Schülerpraktikum: ✓

ANSPRECHPARTNER/IN:

Herr Dr. Stefan Liesicke

stefan.liesicke@questmed.de

KONTAKT & web

Albert-Einstein-Ring 9 • 14532 Kleinmachnow
Telefon: 033203 8523 60 • eMail: mail@questmed.de
www.questmed.de

172

RECURA Kliniken AG

Die RECURA Kliniken AG ist als Holding für das Management von 14 Unternehmen der Gesundheitsbranche mit ca. 1.700 Beschäftigten und 600 stationären Betten zuständig. Zum Unternehmensverbund gehören Fachkrankenhäuser, stationäre und ambulante Rehabilitationseinrichtungen, medizinische Versorgungszentren sowie Servicegesellschaften.

VORAUSSETZUNGEN
Abschluss der 10. Klasse oder Abitur

- 1 Stelle als Kaufmann (m/w/d) – Gesundheitswesen
- 1 Stelle als IT-System-Kaufmann (m/w/d)
- 1 Stelle als Kaufmann (m/w/d) – Büromanagement

ANSPRECHPARTNER/IN:
Frau Krüger
bewerbung@recura-kliniken.de

Schülerpraktikum: ✓ Ferienjob: ✓ für studentische Aushilfen

KONTAKT

Paracelsusring 6a • 14547 Beelitz OT Beelitz-Heilstätten
Telefon: 033204 22500 • eMail: info@recura-kliniken.de
www.recura-kliniken.de

173

RECURA Service GmbH

Die RECURA Service GmbH erbringt an verschiedenen Standorten in Berlin, Brandenburg und Sachsen Dienstleistungen im Bereich Catering, Reinigung, Technik und Logistik. Am Standort Beelitz-Heilstätten, in unmittelbarer Nähe zu Potsdam und Berlin, betreuen wir zwei neurologische Fachkrankenhäuser sowie eine Rehabilitationsklinik.

VORAUSSETZUNGEN
Abschluss der 10. Klasse

- 1 Stelle als Fachkraft (m/w/d) – Gastgewerbe
- 1 Stelle als Koch (m/w/d)

ANSPRECHPARTNER/IN:
Frau Krüger
bewerbung@recura-kliniken.de

Schülerpraktikum: ✓ Ferienjob: ✓

KONTAKT

Paracelsusring 6a • 14547 Beelitz OT Beelitz-Heilstätten
Telefon: 033204 22580 • eMail: info@recura-service.de
www.recura-service.de

174

regiobus Potsdam Mittelmark GmbH

Die regiobus Potsdam Mittelmark GmbH ist ein kommunales Unternehmen, das dich und deine Talente braucht. Als kreiseigenes Vehrkehrsunternehmen des Landkreises Potsdam-Mittelmark tragen wir mit unseren modernen Bussen und jährlich rund 12,6 Mio. beförderten Fahrgästen aktiv zum Umweltschutz bei. Wir bedienen 65 Regionalbuslinien um Bad Belzig, Beelitz, Brandenburg an der Havel, Brück, Potsdam, Stahnsdorf und Werder (Havel). Mit etwa 400 Mitarbeiterinnen und Mitarbeitern, fünf Betriebshöfen und circa 160 Bussen sind wir das größte Verkehrsunternehmen im Land Brandenburg.

regiobus Potsdam Mittelmark

8 Stellen als Berufskraftfahrer (m/w/d) – Personenverkehr

1 Stelle als Kraftfahrzeugmechatroniker (m/w/d)

VORAUSSETZUNGEN

- Abschluss der 10. Klasse (erweiterte Berufsbildungsreife)
- technisches Verständnis und Begeisterung für den ÖPNV

Schülerpraktikum: ✓ Ferienjob: ✓

ANSPRECHPARTNER/IN:

Frau Druse

personal@regiobus.pm

KONTAKT

Brücker Landstr. 22 • 14806 Bad Belzig
Telefon: 033841 99-131 • eMail: personal@regiobus.pm
www.regiobus.pm

175

Reisdorf Tankstellen & Gastronomie GmbH

Raststätte Fläming Ost & West

- Top Ausbildung - an mehreren Standorten vertreten -
- Frischekonzept - Mehrfachkonzepte - Naturbäckerei -

Reisdorf Tankstellen & Gastronomie GmbH

4 Stellen als Fachmann (m/w/d)
- Systemgastronomie

2 Stellen als Fachkraft (m/w/d)
- Gastgewerbe

4 Stellen als Koch (m/w/d)

VORAUSSETZUNGEN

Abschluss der 10. Klasse

Führerschein von Vorteil, da Autobahnraststätte

Schülerpraktikum: ✓ Ferienjob: ✓

ANSPRECHPARTNER/IN:

Frau Anja Scharfenberg

anja.scharfenberg@tank-gastro.de

KONTAKT

An der Autobahn A9 West 2 • 14823 Mühlenfließ OT Grabow
Telefon: 0151 16887360 • eMail: anja.scharfenberg@tank-gastro.de
www.recura-service.de

176

Reiter- & Erlebnisbauernhof Groß Briesen GmbH

Wir sind ein Reiter- und Erlebnisbauernhof im Naturpark Hoher Fläming. Auf unserem Vierseitenhof begrüßen wir unsere Gäste in familiärer Atmosphäre. Wir bieten ein vielfältiges Erlebnisprogramm und individuellen Reiterurlaub für Familien, Kinder, Nichtreiter, Reitanfänger und fortgeschrittene Reiter, ebenso für Menschen mit Behinderungen. Unser Seminarbauernhof ergänzt das Angebot um Fortbildungen und Bildungsurlaubsangebote.

- 4 Stellen als Pferdewirt (m/w/d)
  - Pferdehaltung & Service
- 2 Stellen als Kaufmann (m/w/d)
  - Büromanagement
- 2 Stellen als Kaufmann (m/w/d)
  - Tourismus & Freizeit

VORAUSSETZUNGEN

Allgemein:
aufgeschlossene und kommunikative Art
Pferdewirt:
Interesse an Pferden; gerne auch Reitkenntnisse
Büromanagement:
Interesse an Arbeit mit Computern

Schülerpraktikum: ✓

ANSPRECHPARTNER/IN:

Frau Opitz-Wieben
info@reiterhof-gross-briesen.de

Kietz 11 • 14806 Bad Belzig OT Groß Briesen
Telefon: 033846 41673 • eMail: info@reiterhof-briesen.de
www.reiterhof-gross-briesen.de

177

REMONDIS GmbH & Co. KG

Region Ost, Regionalverwaltung Prützke

REMONDIS ist einer der weltweit größten Dienstleister für Recycling, Service und Wasser. An rund 800 Standorten auf 4 Kontinenten arbeiten über 30.000 Mitarbeiterinnen und Mitarbeiter für mehr als 30 Millionen Bürger und viele tausend Unternehmen. Auf höchstem Niveau. Im Auftrag der Zukunft.
Dabei sind wir ein zuverlässiger Partner für Unternehmen und Kommunen, wenn es darum geht, Ressourcen zu schonen und Stoffströme effizient zu nutzen.

REMONDIS®
IM AUFTRAG DER ZUKUNFT

- 4 Stellen als Industriekaufmann (m/w/d)
- 1 Stelle für ein Duales Studium
  - Betriebswirtschaftslehre (m/w/d)

VORAUSSETZUNGEN Abschluss der 10. Klasse
Duales Studium: Abitur

weitere Voraussetzungen: Interesse an wirtschaftlichen Zusammenhängen, Kommunikationsstärke, Teamfähigkeit und Lernbereitschaft sollten vorhanden sein.

Schülerpraktikum: ✓ Ferienjob: ✓

Wir bieten eine umfassende und abwechslungsreiche Ausbildung mit dem Durchlauf aller ausbildungsrelevanten Unternehmenseinheiten an.

ANSPRECHPARTNER/IN:

Frau Katrin Seide
katrin.seide@remondis.de

Pernitzer Str. 19a • 14797 Kloster Lehnin OT Prützke
Telefon: 033835 59380 • eMail: katrin.seide@remondis.de
www.remondis.de

178

REWE Markt GmbH

Deutschlandweit und direkt um die Ecke: Gemeinsam mit unseren mehr als 140.000 Mitarbeitern in über 3.600 Märkten möchten wir echt was erreichen! Gestalte mit uns deine ganz persönliche Karriere zum Ausbildungsstart 2021.

VORAUSSETZUNGEN

Fachverkäufer, Verkäufer, Fachlagerist:
Abschluss der 9. Klasse
Kaufmann, Fachkraft, Kaufmann:
Abschluss der 10. Klasse
Abiturientenprogramm, Duales Studium:
Abitur

ANSPRECHPARTNER/IN: Frau Michelle Meye

03328 3314-331

Schülerpraktikum: ✓ Ferienjob: ✓

Im Markt:

- Stellen als Fachverkäufer im Lebensmittelhandwerk, Fleischerei (m/w/d)
- Stellen als Kaufmann im Einzelhandel (m/w/d)
- Stellen als Verkäufer (m/w/d)
- Stellen als Abiturientenprogramm zur Führungskraft im Einzelhandel (m/w/d)
- Stellen für ein Duales Bachelor-Studium, Studienrichtung Handel

In der Logistik:

- Stellen als Fachlagerist (m/w/d)
- Stellen als Fachkraft für Lagerlogistik (m/w/d)
- Stellen für ein Duales Bachelor-Studium, Logistik & Automatisierungstechnik

In der Verwaltung:

- Stellen als Kaufmann für Büromanagement (m/w/d)

KONTAKT

Rheinstraße 8 • 14513 Teltow
rewe.de/ausbildung

179

REWE Markt Siegfried Grube oHG

Wir sind ein Familienunternehmen mit über 25-jähriger Tradition und stehen täglich für Service, Qualität und Frische im Dienst unserer Kunden. In unserem Sortiment haben wir viele Produkte regionaler Erzeuger. Seit vielen Jahren unterstützen wir Potsdamer Sportvereine und Sportler, soziale und kulturelle Einrichtungen. Unsere Auszubildenden profitieren von unserer Berufserfahrung und können in den Berufsgruppen des Einzelhandels Ihren Abschluß machen.

VORAUSSETZUNGEN

guter Hauptschulabschluss oder mittlere Reife
Kaufmann - Einzelhandel: oder (Fach-)Abitur

weitere Voraussetzungen:
Als Auszubildender haben Sie einen guten Schulabschluss. Sie sind freundlich, aufgeschlossen und zuverlässig. Spaß im Umgang mit Menschen und am Verkaufen bringen Sie ebenso mit wie Kommunikationsstärke und gute Deutschkenntnisse. Insbesondere begeistern Sie sich für Lebensmittel und können Kunden entsprechend beraten.

- 3 Stellen als Kaufmann (m/w/d) - Einzelhandel
- 2 Stellen als Kaufmann (m/w/d) - Einzelhandel Fachrichtung Feinkost
- 1 Stelle als Verkäufer (m/w/d)

Nach erfolgreicher Ausbildung in unserem Markt können sie sich weiter zum Marktassistenten und Marktmanager qualifizieren lassen oder andere Weiterbildungen

Schülerpraktikum: ✓

ANSPRECHPARTNER/IN:
Herr Thomas Grube
rewe.grube@gmx.de

KONTAKT

Breite Str. 27 • 14471 Potsdam
Telefon: 0331 95140768 • eMail: rewe.grube@gmx.de
www.rewe.de/marktseite/potsdam/4040388

180 Riller & Schnauck GmbH

Wir sind die Riller & Schnauck Gruppe - eine seit nunmehr über 40 Jahren inhabergeführte und stetig wachsende Automobilhandelsgruppe mit mehreren Vertretungen in Berlin und Brandenburg.
An unseren fünf Standorten beschäftigen wir mittlerweile um die 400 Mitarbeiter. Neben der Premiummarke BMW vertreten wir zudem eine Vielzahl von Luxusmarken wie Ferrari oder Rolls-Royce.
Durch unser breites Markenportfolio gehören wir zu den Top-Anbietern zum Thema Mobilität in der Region und darüber hinaus.

- Stellen als Automobilkaufmann (m/w/d)
- Stellen als Kaufmann (m/w/d) - Büromanagement
- Stellen als Kaufmann (m/w/d) - Einzelhandel
- Stellen als Kraftfahrzeug-mechatroniker (m/w/d)
- Stellen als Zweiradmechatroniker (m/w/d) - Motorradtechnik
- Stellen als Karosserie- & Fahrzeugbaumechaniker (m/w/d)
- Stellen als Fahrzeuglackierer (m/w/d)

VORAUSSETZUNGEN
Abschluss der 10. Klasse, Abitur

ANSPRECHPARTNER/IN:

kontakt@riller-schnauck.de

Schülerpraktikum: ✓

Riller & Schnauck Gruppe

KONTAKT
Hindenburgdamm 68 • 12203 Berlin
Telefon: 030 790095-0 • eMail: kontakt@riller-schnauck.de
www.riller-schnauck.de

Rodenberg Türsysteme AG 181

Qualifizierte motivierte Mitarbeiter sind der Garant für hochwertige Produkte. Ausbildung und Weiterbildung sind für uns selbstverständlich. Als Europas Marktführer für hochwertige Haustürfüllungen brauchen wir auch in Zukunft engagierte Menschen mit frischen Ideen. Informieren Sie sich über Ihre beruflichen Möglichkeiten bei der Rodenberg Türsysteme AG.

RODENBERG
GESICHTER EINER TÜR

- 2 Stellen als Maschinen- & Anlagenführer (m/w/d) - Metall- & Kunststofftechnik
- 1 Stelle als Verfahrensmechaniker (m/w/d) - Kunststoff- & Kautschuktechnik

VORAUSSETZUNGEN Abschluss der 10. Klasse

ANSPRECHPARTNER/IN:

Herr Heinitz
fhe@rodenbergmail.de

Schülerpraktikum: ✓ Ferienjob: ✓

KONTAKT
Hans-Grade-Straße 6 • 14822 Borkheide
Telefon: 033845 40232 • eMail: fhe@rodenbergmail.de
www.rodenberg.ag

182 Rohrrettung & Umweltschutz Schiffmann GmbH

Wir bieten Dir eine Ausbildung in einem krisensicheren, interessanten und abwechslungsreichen Beruf mit viel Technik und guter Bezahlung. Du arbeitest an der Infrastruktur unserer Städte mit hochwertiger Technik und Fahrzeugen. Die Reinigung, Kamerainspektion, Dichtheitsprüfung und Sanierung von Rohren und Kanälen gehören zu Deinem Arbeitsfeld. Im Rahmen der Ausbildung ist es möglich den Führerschein zu machen. Wenn Du in einem tollen Team mit Zukunft arbeiten möchtest komm zu uns!

Rohrrettung & Umweltschutz SCHIFFMANN GmbH
Fon 03 32 09 / 7 08 44 Fax 03 32 09 / 7 08 47

» 2 Stellen als Fachkraft (m/w/d)
- Rohr-, Kanal- und Industrieservice

VORAUSSETZUNGEN Abschluss der 10. Klasse
Lernbereitschaft und Fähigkeit, körperliche Belastbarkeit, Zuverlässigkeit

Schülerpraktikum: ✓

ANSPRECHPARTNER/IN:
Frau Angela Schumann
a.schumann@rohrrettung.de

KONTAKT & web
Michendorfer Chaussee 36 • 14548 Schwielowsee
Telefon: 033209 70844 • eMail: info@rohrrettung.de
www.rohrrettung.de

Roland Schulze Baudenkmalpflege GmbH 183

Seit 30 Jahren restaurieren/ rekonstruieren wir historische Gebäude und Denkmäler in Potsdam. Wir bilden den Lehrlinge in traditionellen und modernen Techniken zur Erhaltung historischer Substanz aus. Die von unseren Handwerkern restaurierten Objekte, Kirchen, Schlösser, Stadtmauern überliefern die Handwerkstechniken in die nächste Generation. Eine Ausbildung zum Maurer, Stuckateur oder Betonwerksteinbauer in der Denkmalpflege bietet langfristige Arbeitsplatzsicherheit in einer gestandenen Firma.

ROLAND SCHULZE
BAUDENKMALPFLEGE GmbH

» 1 Stelle als Stuckateur (m/w/d)
1 Stelle als Maurer (m/w/d)
1 Stelle als Werksteinhersteller (m/w/d)

VORAUSSETZUNGEN
Abschluss der 10. Klasse & körperlich fit

Schülerpraktikum: ✓

ANSPRECHPARTNER/IN:
Herr Schulze
info@baudenkmalpflege.de

KONTAKT & web
Friedrich-Engels-Str. 39 • 14482 Potsdam
Telefon: 0331 296816 • eMail: info@baudenkmalpflege.de
www.baudenkmalpflege.de

184

Roland Schulze Bauwerkstätten GmbH

Die Bauklempner unserer Firma arbeiten seit ca. 16 Jahren an historischen Gebäuden bzw. Denkmälern im gesamten Land Brandenburg. Sie stellen, oft nach historischen Vorlagen, komplizierte Verblechungen von Kirchendächern und -türmen mit hohen handwerklichen Anforderungen wieder her. Obwohl die Nachfrage groß ist, gibt es nicht mehr viele Handwerker, die dieses Handwerk beherrschen. Genau deshalb bilden wir in jedem Jahr neue Lehrlinge aus.

» 1 Stelle als Dachklempner (m/w/d)

VORAUSSETZUNGEN
Abschluss der 10. Klasse

ANSPRECHPARTNER/IN:
Frau Schulze
info@bauwerkstaetten.de

KONTAKT hier
Friedrich-Engels-Str. 39 • 14482 Potsdam
Telefon: 0331 7062941 • eMail: info@bauwerkstaetten.de
www.bauwerkstaetten.de

185

Rosemann & Sohn GbR

Rosemann & Sohn GbR ist ein mittelständisches Familienunternehmen, dass seit Jahrzehnten mit höchster Qualität und Verlässlichkeit Prototypen und Sonderwerkzeuge fertigt. Dabei bauen wir auf Kompetenz und Erfahrung unserer Fachkräfte - gepaart mit modernsten Werkzeugen und Maschinen.
Wir fertigen nach Kundenzeichnungen und Kundenwünschen Bauteile aus den verschiedensten Materialien. Zum Beispiel: Aluminium, Edelstahl, Baustahl, Messing und Kunststoff.
Vom einfachen Dreh- oder Frästeil bis hin zu komplizierten und anspruchsvollen Endprodukten garantieren wir eine fachgerechte Fertigung.

ROSEMANN & SOHN
MECHANISCHE WERKSTÄTTEN

» 2 Stellen als Industriemechaniker/ Feinwerkmechaniker (m/w/d)
- Fachbereich Zerspanungstechnik

In Kooperation mit der Handwerkskammer Potsdam, gibt es die Möglichkeit für ein Praktikum im Ausland.

Schülerpraktikum: ✓ Ferienjob: ✓

VORAUSSETZUNGEN Abschluss der 10. Klasse

Begeisterung für einen umfang- und abwechslungsreichen handwerklichen Beruf.
Technische-naturwissenschaftliche und mathematischen Kenntnisse sind wünschenswert.
Und der Umgang mit dem PC sollte kein Problem darstellen.

ANSPRECHPARTNER/IN:
Frau Ilona Rosemann
ilona.rosemann@rosemann-sohn.de

KONTAKT hier
Quermathe 7 • 14532 Stahnsdorf
Telefon: 03329 614972 • eMail: ilona.rosemann@rosemann-sohn.de
www.rosemann-sohn.de

186 Rosengut Langerwisch GmbH & Co. KG

Das Rosengut ist ein moderner Zierpflanzenbetrieb, wo jährlich 70.000 Rosen und mehrere Millionen Balkonblumen, Stauden und Gemüsepflanzen in Gewächshäusern und auf Freilandflächen produziert werden. Diese können von unseren Kunden direkt auf der Anbaufläche und in den großzügigen Verkaufsgewächshäusern des Gartencenters ausgesucht werden. Beratung durch freundliches Fachpersonal ist genauso selbstverständlich wie die Serviceangebote Lieferdienst und Kübelpflanzenüberwinterung.

Rosengut grün erleben

3 Stellen als Gärtner (m/w/d)
- Zierpflanzenbau

1 Stelle als Kaufmann (m/w/d)
- Einzelhandel

VORAUSSETZUNGEN Abschluss der 10. Klasse, gewünscht sind eine gute körperliche Konstitution sowie die Bereitschaft in Saisonzeiten Mehr- und Wochenendarbeiten zu leisten.

Ein zweiwöchiges Vorpraktikum in unserem Betrieb ist erforderlich.

Schülerpraktikum: ✓ Ferienjob: ✓

ANSPRECHPARTNER/IN:

Herr Wiebner
info@rosengut.de

KONTAKT & web
Am Gut 5 • 14552 Michendorf OT Langerwisch
Telefon: 033205 466-44 • eMail: info@rosengut.de
www.rosengut.de

187 Ruthmann GmbH & Co. KG Servicestation Borkheide

Die Ruthmann GmbH & Co. KG, mit dem Sitz im westlichen Münsterland in Nordrhein-Westfalen, ist ein erfolgreiches, leistungsstarkes, mittelständisches Unternehmen, das als weltweiter Marktführer Steiger®, BLUELIFT und ECOLINE entwickelt, produziert und vertreibt. In sieben werkseigenen Service-Stationen werden Dienstleistungen wie Wartung, Reparatur und Instandhaltung von Hubarbeitsbühnen erbracht. Mit unserem Team von hochqualifizierten Mitarbeiter/innen erreichen wir einen Gesamtumsatz von mehr als 152 Mio. € pro Jahr.

RUTHMANN professionals at work

Schülerpraktikum: ✓

2 Stellen als Land- und Baumaschinenmechatroniker (m/w/d)

VORAUSSETZUNGEN
Abschluss der 10. Klasse
- Interesse an Naturwissenschaften, Technik und Mechanik
- Zuverlässigkeit, Engagement, Teamfähigkeit

DEINE AUFGABENGEBIETE:
- Arbeitssicherheit und Umweltschutz
- Kenntnisse über den Aufbau und die Prüfung von Pneumatikschaltungen und Hydraulikanlagen
- Montage elektrischer, elektronischer, pneumatischer, hydraulischer und mechanischer Komponenten
- Fehler- und Störungssuche in mechatronischen Systemen
- Reparatur, Wartung und Prüfung von Hubarbeitsbühnen

Anschrift der Verwaltung: Ruthmann GmbH & Co. KG
Ruthmannstraße 4 • 48712 Gescher

ANSPRECHPARTNER/IN:

Frau Corinna Wöller
jobs@ruthmann.de

KONTAKT & web
Sandweg 3 • 14822 Borkheide
Telefon: 033845 30684-0 • eMail: jobs@ruthmann.de
www.ruthmann.de/profil/ausbildung

188

Sam Kullman's GmbH

Lexington Entertainment GmbH

Sam Kullman's Diner

Kullman's gibt es mit mehreren Restaurants seit 1999 in Deutschland. Wir bieten eine große Auswahl an traditionellem Grill & Diner Food in einer authentischen Atmosphäre mit originaler Einrichtung direkt aus New Jersey. Auf unserer Karte findet man von BBQ-Grill-Specials wie z.B. Steaks & Ribs vom Lavastein-Grill über leckerste Triple-Decker-Sandwiches, verschiedene Salate, Chicken & Potatoes bis hin zum klassischen Diner-Breakfast alles, was das Herz begehrt. Ständig wechselnde Aktionen und Specials, ein kleines Kids-Menü, eine große Dessert-Karte und der wöchentlich neue Kullman's Business Lunch runden das Angebot ab.

» 3 Stellen als Fachmann (m/w/d)
- Systemgastronomie

3 Stellen als Restaurantfachmann (m/w/d)

Das zeichnet unsere Ausbildung aus: Umfassender Einblick und Ausbildung in allen Abteilungen durch professionelle und erfahrene Ausbilder und natürlich Arbeiten am leckersten Arbeitsplatz der Region.

VORAUSSETZUNGEN

Du passt perfekt zu uns, wenn Du: team- & kommunikationsfähig bist, Organisationstalent und ein Gespür für den Umgang mit Menschen hast, sowie eigenständig arbeiten kannst.

Schülerpraktikum: ✓ Ferienjob: ✓

ANSPRECHPARTNER/IN:

Frau Kühne
linthe@kullmans.de

Am Gut 5 • 14552 Michendorf OT Langerwisch
Telefon: 033205 466-44 • eMail: info@rosengut.de
www.rosengut.de

189

SauberKunst Seifenmanufaktur

SauberKunst ist eine vegane Seifenmanufaktur mit mittlerweile zwei Produktionsstandorten und fünf Geschäften in Berlin und Brandenburg. Wir produzieren palmölfreie Seifen und andere Naturkosmetik und liefern online inzwischen weltweit. Unser Team haben wir in den letzten Jahren stetig vergrößert und seit 2016 ist jedes Jahr ein neuer Laden dazugekommen.

» 2 Stellen als Kaufmann (m/w/d)
- Einzelhandel

1 Stelle als Kaufmann (m/w/d)
- Büromanagement

Kaufmann (m/w/d) im Einzelhandel wird für Berlin und Werder gesucht
Kaufmann (m/w/d) für Büromanagement wird für Groß Kreutz gesucht

VORAUSSETZUNGEN

mittlere Reife
Sehr gute Englischkenntnisse
Teamgeist
Kontaktfreudigkeit

Schülerpraktikum: ✓ Ferienjob: ✓

ANSPRECHPARTNER/IN:

Frau Jacqueline Kammer
jkammer@sauberkunst.de

Dorfaue 2a • 14550 Groß Kreutz (Havel)
Telefon: 033207 563999 • eMail: info@sauberkunst.de
www.sauberkunst.de

190

Schachtschneider Automobile e.K.

Inh. Klaus-Peter Schachtschneider

Das Unternehmen wurde im Jahr 1954 in Beelitz gegründet. Nach der Wiedervereinigung wurden Händlerverträge mit Opel abgeschlossen. Hinzu kamen Chevrolet, Skoda und Volvo. Heute sind wir in Beelitz, Glindow, Ketzin und Potsdam vertreten. Unser Angebot erstreckt sich vom Kleinwagen bis zur Luxuslimousine und vom schicken Geländewagen bis zum Transporter.

schachtschneider automobile

» 4 Stellen als Kraftfahrzeug-mechatroniker (m/w/d)

VORAUSSETZUNGEN Abschluss der 10. Klasse, gute Noten in Mathematik

ANSPRECHPARTNER/IN:

Frau Grüner

mandy.gruener@schachtschneider.eu

Schülerpraktikum: ✓

KONTAKT & web

Zum Bahnhof 1 • 14547 Beelitz
Telefon: 033204 474-0 • eMail: mandy.gruener@schachtschneider.eu
www.schachtschneider.eu

191

Schewe GmbH

Die Schewe GmbH blickt auf mehr als 30 Jahre Erfahrung mit Telekommunikations-, Daten- und Sicherheitstechnik zurück. Unsere Mitarbeiter, allesamt Profis auf ihrem Fachgebiet, setzen nicht nur auf eine fachgerechte und budgetorientierte Planung und Durchführung, sondern lassen dabei nie praktische Aspekte aus den Augen.

Wir beraten! Das ist für uns der wichtigste Schritt, denn wir müssen verstehen, was unseren Kunden wichtig ist, welche Bedürfnisse Sie haben und welche Bedürfnisse Sie in Zukunft haben werden, damit Ihr Projekt nicht nur bedarfsgerecht, sondern auch zukunftsfähig ist.

Wir planen! Bei der Planung legen wir auf praktische und fachgerechte Umsetzung wert. Unsere Mitarbeiter werden ständig geschult und unsere Zertifizierungen regelmäßig erneuert, so dass wir immer auf dem neusten Stand der Technik sind, um ein Projekt optimal zu planen.

Wir installieren! Sämtliche Installationen werden fachgerecht und nach den neusten Standards vorgenommen – mit uns sind unsere Kunden also immer auf der sicheren Seite.

Schewe Ihr Komplettpaket für Telekommunikations-, Daten- und Sicherheitstechnik

» 2 Stellen als Elektroniker (m/w/d) – Informations- & Telekommunikationstechnik

VORAUSSETZUNGEN Abschluss der 10. Klasse, Mathe, Physik, Deutsch Minimum Note 3
Arbeiten auf Leitern sollte kein Problem sein.

ANSPRECHPARTNER/IN:

Frau Schewe

g.schewe@schewe-potsdam.de

Schülerpraktikum: ✓

KONTAKT & web

Potsdamer Str. 84 • 14469 Potsdam
Telefon: 0331-549790 • eMail: g.schewe@schewe-potsdam.de
www.schewe-potsdam.de

192

SCHIELICKE BAU

Hoch-, Tief- und Ingenieurbau GmbH

Werde Teil unseres seit 114 Jahren erfolgreichen Familienunternehmens! Wir bauen auf Tradition und stehen für Innovation. Durch unsere Erfahrung und modernste Technik in allen Bereichen stehen wir für erfolgreiche Projektrealisierungen in ganz Deutschland. Wir freuen uns auf Deine Bewerbungsunterlagen!

SCHIELICKE BAU
Hoch-, Tief- und Ingenieurbau GmbH
gegr. 1905

- 2 Stellen als Tiefbaufacharbeiter (m/w/d)
- 2 Stellen als Hochbaufacharbeiter (m/w/d)
- 2 Stellen als Baugeräteführer (m/w/d)
- 2 Stellen als Kaufmann (m/w/d)
  - Büromanagement

VORAUSSETZUNGEN Abschluss der 10. Klasse, Interesse an der Baubranche, Lust auf eine erfolgreiche Karriere mit Chance auf eine Führungsposition, Durchhaltevermögen, Eigeninitiative und Einsatzbereitschaft, Teamfähigkeit

Wir garantieren deine Übernahme (Abschluss mit mind. 3), unterstützen dich bei deiner Wohnungssuche (Mitarbeiterwohnungen am Firmenstandort sind in Planung) und Mobilität (Monatsticket oder E-Bike, zusätzlich finanzielle Unterstützung für deinen Führerschein Klasse B bei Abschluss mit Notendurchschnitt: 3 = 300 €, 2 = 500 € und 1 = 700 €)

Schülerpraktikum: ✓ Ferienjob: ✓

ANSPRECHPARTNER/IN:

Frau Joanne Wiersig
wiersig@schielicke-bau.de

KONTAKT & web
Berliner Str. 151 • 14547 Beelitz
Telefon: 033204 3920 • eMail: kontakt@schielicke-bau.de
www.schielicke-bau.de

193

Schloßschänke „Zur Remise“

FAMILIEN FREUNDLICH IN PM

Das Restaurant Schloßschänke „Zur Remise“ ist seit mehr als 20 Jahren ein beliebtes Ausflugslokal und liegt direkt am Eingang zum Schlosspark. Wir sind leidenschaftliche Gastgeber, daher finden viele Events bei uns statt. Als Auszubildender wirst du in unser junges, motiviertes Team voll integriert und somit lernst du alle Bereiche kennen.

Schloßschänke Zur Remise

- 1 Stelle als Restaurantfachmann (m/w/d)
- 1 Stelle als Koch (m/w/d)

VORAUSSETZUNGEN Abschluss der 10. Klasse, Interesse an der Zubereitung von Speisen und Produkten aus der Region, Zuverlässigkeit und Spaß an der Arbeit mit Menschen.

weitere Informationen:
Die Ausbildungsstätte ist gut durch den RE7 von Berlin und Dessau erreichbar. Ebenso fahren verschiede Busse nach Wiesenburg. Eine Unterkunft wäre möglich.

Schülerpraktikum: ✓ Ferienjob: ✓

ANSPRECHPARTNER/IN:

Herr Matthias Rose
mail@schlossschaenke-wiesenburg.de

KONTAKT & web
Schlossstraße 2A • 14827 Wiesenburg/Mark
Tel.: 033849 50095 • eMail: mail@schlossschaenke-wiesenburg.de
www.schlossschaenke-wiesenburg.de

194

Schönwetter & Co. GmbH

Liebe Schulabgänger/-in, unser kompetentes, lockeres und aufgeschlossenes Team sucht neugierige, clevere und technikinteressierte Menschen. In unserer Ausbildung bieten wir, fernab von 0815, spannende Themen wie Hybridtechnologie, Motoren- und Getriebeüberholung, modernste Diagnosetechniken für alle Nutzfahrzeuge, Fahrzeugbau, CAN-Bustechnologie, Karosseriebau, VOLVO Trucks Akademie im Haus, modernste Schweißtechniken, Krad- und PKW-Fahrerlaubnis, überbetriebliche Trainings bei Systemherstellern.
Wir arbeiten mit viel Spaß und Freude in einer bestausgerüsteten Werkstatt, bei einer sehr familiären Atmosphäre. Wenn Sie das mit uns teilen möchten, freuen wir uns sehr auf Sie.

Nur Schönwetter

» 4 Stellen als Kraftfahrzeug-mechatroniker (m/w/d)
- Nutzfahrzeugtechnik

VORAUSSETZUNGEN
Abschluss der 10. Klasse, Abitur

Schülerpraktikum: ✓

ANSPRECHPARTNER/IN:
Herr Ilgner
axel.ilgner@schoenwetter-trucks.de

KONTAKT Eweb
Pappelallee 42 • 14554 Neuseddin
Telefon: 033205 4090 • eMail: service@schoenwetter-trucks.de
www.schoenwetter-trucks.de

195

Schröter Medizintechnik GmbH

Schröter Medizintechnik GmbH ist ein 1995 gegründetes Familienunternehmen mit Sitz in Beelitz, südlich von Berlin. Als zertifizierter Hersteller von Medizinprodukten planen, installieren und überprüfen wir medizinische Gasversorgungsanlagen in Krankenhäusern und Arztpraxen. Um die Anforderungen unserer Kunden zu erfüllen, arbeiten unsere Mitarbeiter im Innendienst täglich Hand in Hand mit unseren Monteuren im Außendienst zusammen, die deutschlandweit vor Ort beim Kunden im Einsatz sind. Wir suchen noch Verstärkung für unser Team und freuen uns auf deine Bewerbung.

SCHRÖTER MEDIZINTECHNIK

» 1 Stelle als Anlagenmechaniker (m/w/d)

VORAUSSETZUNGEN Abschluss der 10. Klasse,
- grundlegendes Interesse an technischen Zusammenhängen
- Führerschein Klasse B ist wünschenswert

» es handelt sich um eine Montagetätigkeit (Mo-Do deutschlandweit unterwegs)

ANSPRECHPARTNER/IN:
Frau Denise Schröter
denise.schroeter@schroeter-mt.de

KONTAKT Eweb
Buchholzer Str. 16 • 14547 Beelitz OT Wittbrietzen
Telefon: 033204 60660 • eMail: denise.schroeter@schroeter-mt.de
www.schroeter-medizintechnik.de

196

Senioren-Wohnpark Treuenbrietzen GmbH

Der Senioren-Wohnpark Treuenbrietzen besteht seit 1994 und liegt sehr idyllisch auf einer kleinen, grünen Insel und bietet 112 Bewohnern in großzügigen Ein- und Zweibettzimmern zum Teil mit Terrassen ein neues Zuhause. Er befindet sich nahe des Zentrums der Sabinchenstadt. Zentrales Anliegen unserer Einrichtung und seiner Mitarbeiter ist die kompetente Dienstleistung von Mensch zu Mensch.
Der Senioren-Wohnpark Treuenbrietzen verfügt neben den Mitarbeitern der Pflege über ein Therapeutenteam von Ergo-, Beschäftigungs- und Physiotherapeuten. Für das leibliche Wohl sorgt unsere hauseigene Küche.

SENIOREN-WOHNPARK TREUENBRIETZEN
SCHÖN, DASS SIE DA SIND

» 2 Stellen als Pflegefachmann/-frau (m/w/d)

• Ausbildungsstart jeweils zum 01. Oktober; • Kooperation mit staatl. anerkannten Schulen für Sozial- und Gesundheitsberufe; • wir bieten: gute Ausbildungsvergütung plus attraktive Leistungszulagen, Übernahmemöglichkeit nach der Ausbildung

VORAUSSETZUNGEN Abschluss der 10. Klasse, Empathie, Zuverlässigkeit, Flexibilität, Verantwortungsbewusstsein, Freude am Umgang mit älteren Menschen

ANSPRECHPARTNER/IN:

Christine Prinz-Pfeiffer (Einrichtungsleitung)
Solveig Fischer (Pflegedienstleitung)

EL0080@emvia.de

Schülerpraktikum: ✓

Wir sind auch auf Facebook und Instagram

KONTAKT & web

Berliner Chaussee 43 • 14929 Treuenbrietzen
Telefon: 033748 70482 • eMail: swp-treuenbrietzen@emvia.de
www.senioren-wohnpark-treuenbrietzen.de

197

SenVital Senioren- und Pflegezentrum Kleinmachnow am Rathausmarkt

Unsere vollstationäre Pflegeeinrichtung mit Hotelcharakter liegt in der Gemeinde Kleinmachnow und ist sowohl mit Auto als auch mit ÖPNV sehr gut erreichbar. Wir versorgen unsere Gäste in 117 Einzel- und 22 Doppelzimmern, aufgeteilt auf drei Wohnbereiche und eine Wohnwelt Demenz. Besonders unsere Sonnenterrassen und der Garten erfreuen sich großer Beliebtheit. Im hauseigenen Restaurant bieten wir unseren Gästen selbst gekochte frische Speisen und einen hotelähnlichen Service an.

SenVital
Senioren- und Pflegezentren

» 5 Stellen als Pflegefachmann (m/w/d)
1 Stelle als Koch (m/w/d)

VORAUSSETZUNGEN Abschluss der 10. Klasse, Pflegefachmann (m/w/d): oder mittlere Reife

ANSPRECHPARTNER/IN:

Frau Claudia Günther-Rebhan

claudia.guenther-rebhan@senvital.de

Schülerpraktikum: ✓ Ferienjob: ✓

KONTAKT & web

Förster-Funke-Allee 101 • 14532 Kleinmachnow
Telefon: 033203 6001 0 • eMail: info-kleinmachnow@senvital.de
www.senvital.de

198

Sparda-Bank Berlin eG

HALLO – wir sind anders!
Als Privatkundenbank ist die Sparda-Bank Berlin mit fast 500.000 Mitgliedern in Berlin und den neuen Bundesländern eine der größten Genossenschaftsbanken Deutschlands.
Das Gemeinwohl unserer Mitglieder steht bei uns im Mittelpunkt. Typische Banker-Attitüden gibt es hier genauso wenig wie strenge Anzüge und Krawatten. Und unseren Kunden gefällt es, dass bei uns auf Augenhöhe kommuniziert wird.

Sparda-Bank

20 Stellen als Bankkaufmann (m/w/d)
2 Stellen für ein Duales Studium
– BWL (Bank) (m/w/d)

VORAUSSETZUNGEN
Bankkaufmann (m/w/d): mind. sehr guter Realschulabschluss bzw. Abitur
Duales Studium: Abitur

ANSPRECHPARTNER/IN:
Frau Sanja Andric
hallo@sparda-b.de

Schülerpraktikum: ✓

KONTAKT direkt

Storkower Str. 101 A • 10407 Berlin
Telefon: 030 42830-119 • eMail: hallo@sparda-b.de
www.sparda-b.de/karriere

ZAL Servicestelle Verbundausbildung

LAND BRANDENBURG
Ministerium für Wirtschaft, Arbeit und Energie

Beratungsstelle für interessierte Jugendliche

Unterstützungsleistungen

- Hilfe bei der Ausbildungsplatzsuche
- Vermittlung in Praktika
- Organisation von Betriebsbesuchen
- Vermittlung in Kompetenzfeststellung

- Metall, Schweißen, Karosseriebau
- Transport- Lager – Logistik
- Elektronik / Mechatronik
- Automobil- und Zulieferindustrie
- Chemie
- und viele Bereiche mehr

Das Projekt Servicestellen Verbundausbildung wird durch das Ministerium für Wirtschaft, Arbeit und Energie aus Mitteln des Europäischen Sozialfonds gefördert.

EUROPÄISCHE UNION
Europäischer Sozialfonds

Investitionsbank des Landes Brandenburg ILB

ZAL GmbH
Ludwigsfelde-Luckenwalde

Struveweg 50, Haus 57
14974 Ludwigsfelde

Tel. 03378/853-811
E-Mail: mail@zal.bildung.de
www.zal-bildung.de

SRH Berlin

University of Applied Sciences

Die SRH Berlin University of Applied Sciences ist eine private, staatlich anerkannte Hochschule mit deutsch- und englischsprachigen Studiengängen in den Bereichen Management, Medien, Technologie und Musik. Wir setzen auf praxisorientierte Projektarbeit in kleinen Teams, Freiraum für individuelles Lernen sowie persönliche Betreuung durch Dozierende aus der Praxis.

BERLIN SRH UNIVERSITY OF APPLIED SCIENCES

weitere Studiengänge (alle 7 Semester):
B.A. Film und Motion Design
B.A. Illustration
B.A. Development | Digital Products + Services, Vollzeit oder dual, auch auf englisch, und mit Schwerpunkt Game Development
B.A. Advertising & Brand Communication, englisch

VORAUSSETZUNGEN
Allgemeine oder fachgebundene Hochschulreife, Fachhochschulreife, Berufsausbildung + 3 Jahre Berufserfahrung nach §11 BerlHG

Zusätzlich bei künstlerischen Studiengängen: Einreichen von künstlerischen Arbeiten in Form einer Mappe (bzw. schriftliche Hausaufgabe) und/oder praktische Zugangsprüfung (studiengangsabhängig) erforderlich.

ANSPRECHPARTNER:

Frau Gloria Thiller studyinberlin@srh.de

- B.A. Internationale Betriebswirtschaftslehre, auch mit Schwerpunkt Marketing o. Wirtschaftspsychologie
- B.A. Internationales Tourismus- und Eventmanagement, Vollzeit oder Dual, in Berlin oder Dresden
- B.A. International Business Administration, englisch
- B.A. Musikproduktion, deutsch oder englisch
- B.Mus. Popularmusik, deutsch oder englisch
- B.A. Audiodesign, deutsch oder englisch
- B.A. Kreatives Schreiben und Texten
- B.A. Management in digitalen Medien
- B.A. Journalismus und PR-Management
- B.A. Musik- und Eventmanagement
- B.A. Visual and Interactive Media, deutsch
- B.A. Creative Industries Management, englisch
- B.A. Kommunikationsdesign
- B.A. Fotografie, deutsch oder englisch
- B.A. Marketingkommunikation

KONTAKT direkt

Ernst-Reuter-Platz 10 • 10587 Berlin
Telefon: 030 374374-0 • eMail: info.hsbe@srh.de
www.srh-hochschule-berlin.de

202 Stadt Treuenbrietzen

Wir sind eine moderne, leistungsfähige und zukunftsorientierte Verwaltung im Landkreis Potsdam-Mittelmark. Die Stadt Treuenbrietzen hat eine Fläche von 211,25 km² mit etwa 7.500 Einwohnern und liegt an einem verkehrsgünstigen Knotenpunkt, eingerahmt in eine landschaftlich reizvollen Umgebung. Die Verwaltung beschäftigt 150 Mitarbeiter/innen und verwaltet neben der Stadt noch 11 Ortsteile.

1 Stelle als Verwaltungsfachangestellter (m/w/d) – Kommunalverwaltung

Schülerpraktikum: ✓

Wir bieten:
- eine interessante und abwechslungsreiche Ausbildung innerhalb der Verwaltung
- eine angemessene Vergütung nach dem Tarifvertrag für Auszubildende im Öffentlichen Dienst
- 30 Tage Urlaub
- vermögenswirksame Leistungen
- Jahressonderzahlungen

VORAUSSETZUNGEN Abschluss der 10. Klasse

- mindestens einen guten Realschulabschluss oder (Fach-)Hochschulreife
- gute Leistungen in Deutsch, Mathematik und Englisch sowie ein ausgeprägtes Allgemeinwissen
- Interesse am Umgang mit Menschen, Daten und Zahlen
- Lernbereitschaft, Zuverlässigkeit und Genauigkeit
- gutes schriftliches und mündliches Ausdrucksvermögen
- gute Kenntnisse in MS-Office

ANSPRECHPARTNER/IN:
Frau Becker
a.becker@treuenbrietzen.de

KONTAKT & web
Großstr. 105 • 14929 Treuenbrietzen
Telefon: 033748 74-747 • eMail: a.becker@treuenbrietzen.de
www.treuenbrietzen.de

Stadtverwaltung Bad Belzig 203

Die Stadtverwaltung Bad Belzig ist eine bürgerfreundliche Verwaltung, deren Mitarbeiterinnen und Mitarbeiter ihre Aufgaben zum Gemeinwohl ziel- und zukunftsorientiert erfüllen. Dabei verstehen sie sich als Dienstleister für die ca. 11.300 Einwohnerinnen und Einwohner, die sowohl in der Kernstadt als auch in den 14 Ortsteilen ihren Lebensmittelpunkt gefunden haben.
Die schöne Stadt Bad Belzig liegt im „Hohen Fläming“ und ist als Thermalsoleheilbad ein staatlich anerkannter Kurort, der nicht nur mit seinem historischen Stadtkern, der Burg Eisenhardt und dem Thermalbad „SteinTherme“ jährlich viele Touristen anzieht.

1 Stelle als Verwaltungsfachangestellter (m/w/d) – Kommunalverwaltung

VORAUSSETZUNGEN
mindestens Fachoberschulreife

- sehr gute Deutschkenntnisse
- gute Umgangsformen
- gutes Allgemeinwissen

Schülerpraktikum: ✓

ANSPRECHPARTNER/IN:
Frau Kathrin Neufert
zentraleverwaltung@bad-belzig.de

KONTAKT & web
Wiesenburger Str. 6 • 14806 Bad Belzig
Telefon: 033841 94408 • eMail: zentraleverwaltung@bad-belzig.de
www.bad-belzig.de

204

Stadtverwaltung Teltow

Teltow blickt auf eine über 750-jährige Geschichte zurück, die voller spannender Geheimnisse und bedeutender Ereignisse ist. Zahlreiche Umbrüche prägten das Handeln und Zusammenleben in der Stadt und im Laufe der Jahrhunderte entwickelte sich Teltow zu einer lebenswerten, traditionsverbundenen und modernen Kommune, die sowohl den Bürgerinnen und Bürgern als auch den Gästen viel zu bieten hat. Mit 28.000 Einwohnern ist die am Teltowkanal gelegene Stadt die einwohnerstärkste Kommune im Landkreis Potsdam-Mittelmark. Als grüne Oase zwischen Berlin und Potsdam ist sie ein beliebter Wohnort mit guter Infrastruktur und gleichzeitig ein zentraler Standort für Hightech-Unternehmen und Forschungszentren.

TELTOW
Tradition trifft Technologie.

» 1 Stelle als Verwaltungsfachangestellter (m/w/d) – Kommunalverwaltung

VORAUSSETZUNGEN
Abschluss der 10. Klasse, Abitur

Schülerpraktikum: ✓

ANSPRECHPARTNER/IN:
Herr Hochmal (Ausbildung)
m.hochmal@teltow.de
Herr Vitense (Schülerpraktikum)
c.vitense@teltow.de

KONTAKT & web
Marktplatz 1-3 • 14513 Teltow
Telefon: 03328 4781-0 • eMail: stadt-teltow@teltow.de
www.teltow.de • www.facebook.de/teltow

BLÜTENSTADT WERDER (HAVEL)

Stadtverwaltung Werder (Havel)

205

Die Stadtverwaltung Werder (Havel) mit ihren über 300 Beschäftigten bietet umfangreiche Dienstleistungen für die Bürgerinnen und Bürger sowie für die ansässigen Unternehmen und die Gäste der Stadt Werder (Havel) an. Während ihrer 3-jährigen Ausbildung lernen die Auszubildenden die Arbeit der Sachbearbeiterinnen und Sachbearbeiter in den verschiedenen Fachbereichen der Stadt Werder (Havel) kennen. Dabei werden sowohl die rechtlichen Bestimmungen der jeweiligen Fachgebiete (z.B. Kommunalrecht, Verwaltungsrecht oder Finanzrecht) vermittelt, aber auch die Kompetenzen eines guten Verwaltungshandelns beigebracht.

» 1 Stelle als Verwaltungsfachangestellter (m/w/d)

Wir bieten:
- eine interessante und abwechslungsreiche Ausbildung innerhalb der Verwaltung
- eine angemessene Vergütung nach dem Tarifvertrag für Auszubildende im öffentlichen Dienst
- 30 Tage Urlaub

VORAUSSETZUNGEN Abschluss der 10. Klasse, Abitur
- mindestens einen guten Realschulabschluss oder (Fach) - Abitur
- Hauptaugenmerk liegt auf den Schulfächern Deutsch, Mathematik, Englisch und Politische Bildung sowie auf einem ausgeprägten Allgemeinwissen
- Interesse am Umgang mit Menschen, Daten und Zahlen
- Lernbereitschaft, Zuverlässigkeit und Genauigkeit
- gutes schriftliches und mündliches Ausdrucksvermögen
- sehr gute Deutschkenntnisse
- gute Umgangsformen
- gutes Allgemeinwissen

Schülerpraktikum: ✓

ANSPRECHPARTNER/IN:
Frau Carola Bischof
personal@werder-havel.de

KONTAKT & web
Eisenbahnstr. 13/14 • 14542 Werder (Havel)
Telefon: 03327 783 231 • eMail: personal@werder-havel.de
www.werder-havel.de

206

Stadtwerke Potsdam GmbH

Als einer der größten Arbeitgeber Potsdams leisten wir täglich unseren Beitrag für mehr Lebensqualität in unserer schönen Stadt. Derzeit bilden wir etwa 80 junge Menschen in den verschiedensten kaufmännischen und gewerblichen Berufen sowie im dualen Studium aus. Möchtest auch du etwas bewegen und die zukunftsorientierte Entwicklung Potsdams mit gestalten? Dann bewirb dich für einen Ausbildungs- oder Studienplatz und werde Teil unseres großen Teams! Wir bieten dir vielfältige Möglichkeiten für deinen erfolgreichen Berufsstart.

weitere Voraussetzungen:
gewerbliche Ausbildung: Interesse für Technik, handwerkliches Geschick
kaufmännische Ausbildung: gutes Zahlen- und EDV-Verständnis, Teamgeist
duales Studium: hohe Eigeninitiative, Durchhaltevermögen

weitere Informationen:
E-Mail-Bewerbung bevorzugt;
Bewerbungsfristen: 31. Dezember des Vorjahres (duales Studium),
28. Februar des Jahres (Ausbildung)

ANSPRECHPARTNER/INNEN:

Frau Melanie Lehmann & Frau Liane Krause ausbildung@swp-potsdam.de

Frau Sophia Steininger praktikum@swp-potsdam.de

KONTAKT & web

Steinstraße 104-106, Haus 14 • 14480 Potsdam
Telefon: 0331 661-9740 /-9715 • eMail: ausbildung@swp-potsdam.de
swp-potsdam.de, www.facebook.com/StadtwerkePotsdam

Stadtwerke Potsdam

207

Ausbildung:

4 Stellen als Berufskraftfahrer (m/w/d)
- Güterverkehr

3 Stellen als Elektroniker (m/w/d)
- Betriebstechnik

2 Stellen als Fachkraft (m/w/d)
für Abwassertechnik

1 Stelle als Fachkraft (m/w/d)
- Kreislauf- und Abfallwirtschaft

2 Stellen als Fachkraft (m/w/d)
für Wasserversorgungstechnik

5 Stellen als Industriemechaniker (m/w/d) - Instandhaltung

1 Stelle als Kaufmann (m/w/d)
- Spedition und Logistikdienstleistung

1 Stelle als Kfz-Mechatroniker (m/w/d) - Nutzfahrzeugtechnik

1 Stelle als Mechatroniker (m/w/d)

5 Stellen als Industriekaufmann (m/w/d)

Duales Studium:

1 Stelle als Industrielle Elektrotechnik (B.Eng.)

1 Stelle als BWL/Dienstleistungsmanagement (B.A.)

1 Stelle als Wirtschaftsinformatik (B.Sc.)

VORAUSSETZUNGEN

Abschluss der 10. Klasse
Industriekaufmann (m/w/d) & Duales Studium: Abitur oder Fachhochschulreife

208 Steinbömer & Vössing GmbH

Dich interessiert, wie wir Firmen und Familien bei unterschiedlichen Belangen unterstützen?
Mach eine Ausbildung in einer Branche der tausend Berufe. Bei uns bekommst du Einblicke in die Themengebiete, die z. B. Steuerberater, Rechtsanwälte, Baufirmen, Restaurants- u. Hotels, Start Ups u. v. m. betreffen. Mit uns zusammen entwickelst du maßgeschneiderte Versicherungslösungen für den Kunden. Wir sind ein Versicherungsmakler, der seit mehr als 20 Jahren in der Region ansässig ist und stetig wächst. Für die deutschlandweite Betreuung von Gewerbe- u. Industriekunden freuen wir uns über Unterstützung in unserem Team. Bewirb dich und sei dabei!

S&V | STEINBÖMER & VÖSSING

» 1 Stelle als Kaufmann (m/w/d)
- Versicherungen und Finanzen

VORAUSSETZUNGEN
mindestens Fachoberschulreife (MSA)
oder Abitur
Freundlichkeit, Empathie, Lernbereitschaft, Teamfähigkeit, Transferdenken, Begeisterung für Zahlen, Sprache und IT, Fahrerlaubnis

Online und schriftliche Bewerbungen möglich

ANSPRECHPARTNER/IN:
Frau Anja Blaszczyk
blaszczyk@s-und-v.de

KONTAKT & web
Feldstraße 32 • 14542 Werder (Havel)
Telefon: 033202 7080 • eMail: info@s-und-v.de
www.s-und-v.de

Strabag AG
Bereich Brandenburg West 209

In Deutschland ist die STRABAG AG Marktführerin im Verkehrswegebau und bietet hierfür sämtliche Leistungen an - von der digitalen Planung über die Baustoffgewinnung und -produktion, den Bau der Projekte bis hin zur Wartung und Unterhaltung durch eigene Straßenbetriebsdienste. Du suchst eine Ausbildung, in der du dich selbst verwirklichen kannst? Du möchtest eine neue Herausforderung und spannende Aufgaben? Dann bewirb dich jetzt und werde ein Mitglied im Team der Auszubildenden bei STRABAG. Es erwartet dich eine erstklassige und praxisorientierte Ausbildung, vertieft durch theoretisches Fachwissen und gezielte Weiterbildungen.

STRABAG TEAMS WORK.

» 3 Stellen als Tiefbaufacharbeiter (m/w/d)
- (Straßenbau, Kanalbau und Rohrleitungsbau)

1 Stelle als Baugeräteführer (m/w/d)

1 Stelle als Baugeräteführer (m/w/d)
- Asphaltbau

VORAUSSETZUNGEN Abschluss der 10. Klasse

Schülerpraktikum: ✓

ANSPRECHPARTNER/IN:
Herr Rauschenbach Ausbildungskoordinator
heiko.rauschenbach@strabag.com
Telefon 030 75477189

KONTAKT & web
Am Fuchsbau 16 • 14554 Seddiner See OT Neuseddin
Telefon: 033205 439-0 • eMail: personal-db@strabag.com
www.strabag.de

210

Sutter *LOCAL MEDIA*

Telefonbuchverlag Potsdam

Mit einer Ausbildung bei Sutter *LOCAL MEDIA* gemeinsam in eine erfolgreiche Zukunft!
Sutter *LOCAL MEDIA* ist der gemeinsame Markenauftritt der Sutter Telefonbuchverlag GmbH und der ihr angehörigen Unternehmen. Als Spezialist für lokales Marketing verhelfen wir KMU zum Geschäftserfolg – z.B. mit der Erstellung von modernen Homepages, Facebook-Anzeigen, Google AdWords-Kampagnen, Image-Videos und 360°-Panoramatouren. Darüber hinaus gehören wir zu den größten Verlegern der bekannten Print- und Online-Verzeichnisse Gelbe Seiten, Das Telefonbuch und Das Örtliche in Deutschland.

Sutter
LOCAL MEDIA
WIR MACHEN ERFOLG

» 1 Stelle als Medienkaufmann (m/w/d)
- Digital & Print

1 Stelle als Mediengestalter (m/w/d)
- Digital & Print

VORAUSSETZUNGEN Abitur

Die Qualität deiner Ausbildung hat für uns oberste Priorität. Wir bieten dir einen chancenreichen Einstieg in die spannende Medien- und Kommunikationsbranche, mit der Möglichkeit ein Auslandspraktikum zu absolvieren.

Schülerpraktikum: ✓ & Auslandspraktikum

ANSPRECHPARTNERIN:

Frau Rebecca Sadler

rebecca.sadler@tbv-potsdam.de

KONTAKT & web

Mielestr. 2 • 14542 Werder (Havel)
Telefon: 03327 6686337 • E-Mail: rebecca.sadler@tbv-potsdam.de
www.telefonbuchverlag-potsdam.de • www.slm-ausbildung.de

211

SWP
Borcom Services GmbH

Wir die Firma SWP Borcom Services GmbH sind ein innovatives Unternehmen in Borkheide.
Wir kümmern uns um alle Belange von der Starkstromversorgung des Gebäudes bis zum letzten Netzwerkschlüssel. Wir überblicken jedes Projekt ganzheitlich nach dessen individuellen Anforderungen und finden für unsere Kunden maßgeschneiderte Lösungen.

SBS
PLANUNG
ELEKTROTECHNIK
IT-SERVICE
SICHERHEITSTECHNIK

» 1 Stelle als Elektroniker (m/w/d)
- Energie- und Gebäudetechnik

VORAUSSETZUNGEN Mittlere Reife

Du solltest Elektroniker (m/w/d) für Energie- und Gebäudetechnik werden, wenn...

- du dich während der Arbeit gerne bewegst
- du gut planen und logisch denken kannst
- du gerne an unterschiedlichen Orten arbeiten möchtest

Schülerpraktikum: ✓ Ferienjob: ✓

Du möchtest nicht nur dafür sorgen, dass anderen „ein Licht auf geht", sondern viel mehr, dass bei ihnen das Licht Angeht. Als Elektroniker der Fachrichtung Energie- und Gebäudetechnik bist du genau dafür und für noch viele andere interessante Tätigkeiten zuständig. Du planst die elektrische Versorgung von Gebäuden, installierst Anlagen und bist für die weitere Betreuung zuständig. In einer Ausbildung zum Elektroniker für Energie- und Gebäudetechnik arbeitest du in Betrieben des Elektronikerhandwerks. Mit dem Abschluss zum Elektroniker hast du nach deiner Ausbildung verschiedene Möglichkeiten, in welche Richtung du gehen kannst. Die Ausbildung verspricht also auch gute Jobaussichten.

ANSPRECHPARTNER/IN:

Frau Diana Baurycza

diana.baurycza@sbs-germany.de

KONTAKT & web

Steinstr. 17 • 14822 Borkheide
Telefon: 033845 918830 • eMail: info@sbs-germany.de
www.sbs-germany.de

212 SYSTEMA

Gesellschaft für angewandte Datentechnik mbH

Die SYSTEMA Datentechnik GmbH ist ein leistungsstarkes, überregional agierendes IT Systemhaus. Das Unternehmen wurde 1990 in Potsdam gegründet und ist seit 2012 ein Mitglied im VIVAVIS Verbund. Von sieben Standorten aus – Potsdam, Eisenhüttenstadt, Hamburg, Bremen, Ettlingen, München und Baden-Dättwil (Schweiz) – sind unsere Systemingenieure und Berater für Kunden in ganz Deutschland tätig. Über 90 Mitarbeiter arbeiten täglich daran die Digitalisierung durch die Implementierung modernster Technologien und IT-Lösungen voranzutreiben.

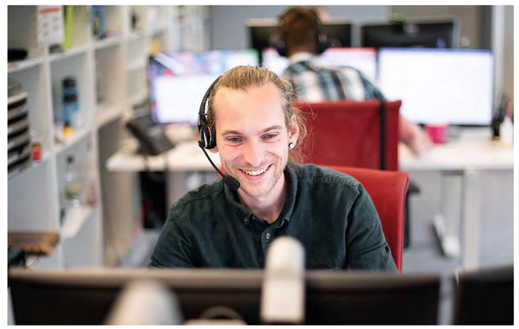

systema
ANGEWANDTE DATENTECHNIK

» 2 Stellen als Fachinformatiker (m/w/d)
- Systemintegration

2 Stellen als Kaufmann (m/w/d)
- Büromanagement

2 Stellen als Kaufmann (m/w/d)
- IT-System-Management

VORAUSSETZUNGEN

Mittlere Reife oder (Fach-) Abitur
Das bringst Du mit:
Abschluss der 10. Klasse einer Oberschule, Gesamtschule oder eines Gymnasiums mit Fachoberschulreife
Gute Noten in Deutsch, Englisch und Mathematik
Interesse an IT und Technik

ANSPRECHPARTNER/IN:

Frau Franziska Riek
bewerbung@systema-online.de

Schülerpraktikum: ✔

KONTAKT direkt

Baberowweg 7 • 14482 Potsdam
Telefon: 0331 74770643 • eMail: bewerbung@systema-online.de
www.systema-online.de/karriere

Der Sonderpostenmarkt ist eine Branche mit Zukunft! Wir bei Thomas Philipps verbinden die Werte eines **Familienunternehmens** mit dynamischem Wachstum. Seit rund 20 Jahren geben wir jungen Menschen die Möglichkeit, sich in verschiedenen Bereichen bei uns ausbilden zu lassen. Wir sind ein anerkannter Ausbildungsbetrieb und kooperieren u.a. mit der Industrie- und Handelskammer in Osnabrück und Potsdam.

Bei uns bekommst du die Chance **dich zu entwickeln,** um nach 2 bzw. 3 Jahren und erfolgreich abgeschlossener Ausbildung übernommen zu werden. **Werde ein wichtiger Teil unserer Zukunft** und wachse mit uns.

Wir freuen uns auf deine Bewerbung!

HABEN WIR DEIN INTERESSE GEWECKT?

Dann bewerbe dich jetzt auf
www.thomas-philipps.de/karriere

Ansprechpartnerin:
Frau Natali Wilhelms

Thomas Philipps GmbH & Co. KG
Sonnenallee 2
15757 Halbe

DEINE AUFGABEN

Von Anfang an bist du in alle lagerlogistischen Abläufe eingebunden und lernst den Lager- und Transportbereich kennen:

Warenannahme:
- Prüfen der Lieferpapiere und der Qualität und Quantität der angelieferten Artikel
- EDV-basiertes Verbuchen der Ware mit Scannern
- Bearbeiten der Ware für die Einlagerung ins vollautomatische Hochregallager.

Kommissionierung:
- Zusammenstellen der Ware für unsere Märkte anhand von Kommissionieraufträgen
- Kontrolle der kommissionierten Aufträge
- Kommissionierplanung und Reorganisation der neuen Kommissionierserie

Warenausgang:
- Fachgerechtes Verladen der Ware an unsere Märkte unter Berücksichtigung der Ladungssicherung

VORAUSSETZUNG

- ein guter Haupt- oder Realschulabschluss
- eine gute Auffassungsgabe
- Freude an selbständiger Arbeit
- guter Umgang mit Zahlen (Mathe)
- Teamfähigkeit

Thomas Philipps GmbH & Co. KG · Osnabrücker Str. 21 · 49143 Bissendorf · www.thomas-philipps.de

EINSATZORT
Thomas Philipps GmbH & Co. KG · Logistikzentrum · Altdorfer Weg 7 · 14823 Niemegk

ALLE WEITEREN INFOS FINDEST DU HIER:
www.thomas-philipps.de/ausbildung

Technische Hochschule Brandenburg

Modern, persönlich und weltoffen. Mit diesen Werten identifizieren wir uns an der Technischen Hochschule Brandenburg. Mit unseren 2.691 Studierenden, 64 Professorinnen und Professoren und immer neuen Forschungsthemen setzen wir dabei ein Zeichen für die Region. Wer Interesse an einem der drei Fachbereiche Informatik und Medien, Technik oder Wirtschaft mitbringt, ist bei uns sehr gut aufgehoben.

VORAUSSETZUNGEN
Abitur, Fachhochschulreife oder fachgebundene Hochschulreife

Unsere Hochschule gliedert sich in die drei Fachbereiche: Informatik und Medien, Wirtschaft sowie Technik. Neben unseren Bachelor-Studiengängen werden auch weiterführende Master-Studiengänge angeboten.

ANSPRECHPARTNER/IN:

Frau Lück, Frau Voigt (03381 355-124)
studienberatung@th-brandenburg.de

Technische Hochschule Brandenburg
University of Applied Sciences

Bachelor of Science – Betriebswirtschaftslehre (m/w/d)

Bachelor of Science – Wirtschaftsinformatik (m/w/d)

Bachelor of Science – Informatik (m/w/d)

Bachelor of Science – Applied Computer Science (m/w/d)

Bachelor of Science – Medizininformatik (m/w/d)

Bachelor of Science – IT-Sicherheit – Onlinestudiengang (m/w/d)

Bachelor of Science – Elektromobilität (m/w/d)

Bachelor of Science – Medieninformatik Onlinestudiengang (m/w/d)

Bachelor of Engineering – Maschinenbau (m/w/d)

Bachelor of Engineering – Ingenieurwissenschaften (m/w/d)

Bachelor of Engineering – Wirtschaftsingenieurwesen (m/w/d)

Bachelor of Engineering – Augenoptik/optische Gerätetechnik (m/w/d)

Magdeburger Straße 50 • 14770 Brandenburg an der Havel
Telefon: 03381 355-124

eMail: studienberatung@th-brandenburg.de
www.th-brandenburg.de

216

Technologie- und Gründerzentrum Potsdam-Mittelmark GmbH

Die Technologie- und Gründerzentrum Potsdam-Mittelmark GmbH als kreiseigene Gesellschaft ist ein integraler Bestandteil der operativen Wirtschafts- und Arbeitsmarktförderung in Potsdam-Mittelmark. Durch beste Vernetzung und Dank der interdisziplinären Ausrichtung der Mitarbeiter tragen wir zur Entwicklung unserer Region bei.
Wir sind Träger und Partner wichtiger Netzwerke im Landkreis. Damit bündeln wir regionale Kompetenzen und sind ein verlässlicher Partner für Wirtschaft, Politik und Verwaltung.

» Schülerpraktikum: ✓ und Studentenpraktika Ferienjob: ✓

ANSPRECHPARTNER/IN:
Frau Caroline Stallbaum
caroline.stallbaum@tgz.pm

TGZ PM
TECHNOLOGIE & GRÜNDERZENTRUM POTSDAM-MITTELMARK

KONTAKT
Brücker Landstraße 22b • 14806 Bad Belzig
Potsdamer Straße 18a • 14513 Teltow
Telefon: 033841 65-402 • eMail: info@tgz.pm • www.tgz.pm

Telis Finanz AG

217

Spezialist in allen Finanzfragen! Unabhängig, TÜV geprüft, fair, familiengeführt, innovativ und transparent.

» 1 Stelle als Finanzkaufmann (m/w/d)
1 Stelle als Finanzfachmann (m/w/d)

VORAUSSETZUNGEN Abschluss der 10. Klasse, flexibel, kommunikativ und Spaß an neuen Medien und Umgang mit Mensch

weitere Informationen:
auch als Quereinsteifer mit abgeschlossener Berufsausbildung möglich

Schülerpraktikum: ✓ Ferienjob: ✓

ANSPRECHPARTNER/IN:
Herr Kreisel
torsten.kreisel@telis-finanz.de

KONTAKT
Marktstraße 6 • 14822 Brück OT Neuendorf
Telefon: 0163 5465465 • eMail: torsten.kreisel@telis-finanz.de

218

temps GmbH
Brandenburg Malereibetrieb

Frische Farbe für den Großraum Berlin/Brandenburg: Als führendes Malereiunternehmen Nord- und Mitteldeutschlands bietet temps von der Fassadensanierung bis hin zu hochwertigen Restaurierungen die ganze Palette des modernen Malereihandwerks. Hinter unserem Erfolg stehen hervorragend ausgebildete Mitarbeiter. Der Weg nach oben steht Ihnen offen! Lesen Sie mehr unter www.temps.de

» 5 Stellen als Maler & Lackierer (m/w/d)

» 2 Stellen als BOB Bauten- & Objektbeschichter (m/w/d)

VORAUSSETZUNGEN
Hauptschulabschluss (Maler und Lackierer)

Lust auf Kreativität,
handwerkliches Geschick
und Teamfähigkeit
Deutschkenntnisse

Schülerpraktikum: ✓

temps
Die Malereibetriebe
www.temps.de

ANSPRECHPARTNER/IN:
Frau Spirius
s.spirius@temps.de

KONTAKT & web
Am Massivhauspark 6 • 14797 Kloster Lehnin OT Grebs
Telefon: 03382 7416-0 • eMail: bewerbung-brandenburg@temps.de
www.temps.de

219

TFG Luhn & Ackermann KG

Wir sind Ihr technischer Fachgroßhandel für die Bereiche Straßen- und Tiefbau, Garten- und Landschaftsbau, Industrie- und Anlagenbau sowie für Röhren und Installationstechnik. Bei uns bekommen Sie alles aus einer Hand, zuverlässig und termingerecht.
Mit unserer 100jährigen Branchenerfahrung vereinen wir kompetentes Handeln und ein partnerschaftliches Bewusstsein für unsere Kunden.

TFG LUHN & ACKERMANN KG
Technischer Fachgroßhandel
für Rohre, Tiefbau und Industrie

» 1 Stelle als Kaufmann (m/w/d)
– Groß- und Außenhandel

VORAUSSETZUNGEN
Abschluss der 10. Klasse oder Abitur
Deutsch und Mathematik mindestens befriedigend. Geringe und entschuldigte Fehltage bzw. Stunden.

ANSPRECHPARTNER/IN:
Frau Alexandra Meißner-Luhn
Alexandra.Meissner-Luhn@tfg-gruppe.de

KONTAKT & web
Stahnsdorfer Straße 107 • 14513 Teltow
Telefon: 03329 69770 • eMail: luhn-ackermann@tfg-gruppe.de
www.tfg-gruppe.de/de/unternehmen/tfg-luhn-ackermann-kg

220

Tischlerei Spatzier GmbH

Die Tischlerei besteht seit 1895. Wir sind eine Fachwerkstatt für Denkmalpflege, Restaurierung, Neuanfertigung und bilden in diesen Bereichen schon seit vielen Jahren aus.

Die praktische Ausbildung erfolgt im BT Wiesenburg und im BT Verlorenwasser

TISCHLEREI SPATZIER GMBH
Fachwerkstatt für Denkmalpflege, Restaurierung und Neuanfertigung

» 1 Stelle als Tischler (m/w/d)

VORAUSSETZUNGEN
Abschluss der 10. Klasse, Abitur, handwerkliches Geschick, logisches Denkvermögen, gute Mathematikkenntnisse

Schülerpraktikum: ✓ Ferienjob: ✓

ANSPRECHPARTNER/IN:

Frau Spatzier
melanie.spatzier@tischlerei-spatzier.de

Ausbildungsstätte/Werkstatt: Tischlerei Spatzier
Verlorenwasser 16 - 14806 Bad Belzig OT Verlorenwasser

KONTAKT
Hermann-Boßdorf-Straße 36/37 • 14827 Wiesenburg/Mark
Telefon: 033847 400-13 • eMail: info@tischlerei-spatzier.de
www.tischlerei-spatzier.de

221

Tourismusverband Fläming e.V.

Die Reiseregion Fläming ist weit über die Grenzen als Wandergebiet und durch die Flaeming-Skate bekannt. Sie schließt die Brandenburger Landkreise Potsdam-Mittelmark und Teltow-Fläming und in Sachsen-Anhalt die Landkreise Jerichower Land, Anhalt-Bitterfeld und Wittenberg ein. Mit 1,2 Mio. Übernachtungen und 500 000 Gästen im Jahr 2019 zählt der Fläming zu den stärksten Reiseregionen in Brandenburg. Der Tourismusverband Fläming e.V. ist die touristische Marketingorganisation der Reiseregion Fläming.

der Fläming

» 1 Stelle als Kaufmann (m/w/d) - Tourismus & Freizeit

VORAUSSETZUNGEN
Abschluss der 10. Klasse, Abitur

ANSPRECHPARTNER/IN:

Herr Menzel
d.menzel@reiseregion-flaeming.de

Schülerpraktikum: ✓

KONTAKT
Zum Bahnhof 9 • 14547 Beelitz
Telefon: 033204 6287-0 • eMail: info@reiseregion-flaeming.de
www.reiseregion-flaeming.de

222 trinitas Therapie.

Bewegung. Sport. GmbH

Die trinitas steht für Therapie, Bewegung und Sport.Wir haben uns als Ziel gesetzt, Menschen, ausgehend von Ihren individuellen Parametern, mit gezielten Übungsprogrammen wieder zu mehr Bewegungsqualität und somit zu mehr Lebensqualität zu verhelfen.

trinitas
Therapie. Bewegung. Sport.

» 1 Stelle als Kaufmann (m/w/d) – Büromanagement

» 1 Stelle als Sport- & Fitnesskaufmann (m/w/d)

Dich erwartet in der Ausbildung:
- ein tolles Team
- viel Umgang mit Kunden
- Büroorganisation /–kommunikation (Verwaltungstätigkeiten)

VORAUSSETZUNGEN
Abschluss der 10. Klasse, besser Abitur

- gute kommunikative Fähigkeiten
- Zuverlässigkeit
- positive Ausstrahlung
- Teamgeist
- Lernbereitschaft
- Flexibilität

ANSPRECHPARTNER/IN:

Herr Denny Legde
legde@trinitas-tbs.de

KONTAKT direkt

Brandenburger Str. 37 • 14542 Werder (Havel)
Telefon: 03327 49154 • eMail: info@trinitas-tbs.de
www.trinitas-tbs.de

TUG Tief- und Gleisbau Brandenburg / H GmbH 223

Die TUG ist ein mittelständisches Bauunternehmen im Herzen der Mark Brandenburg. Unser Hauptgeschäftsfeld ist der Bau von Eisenbahnanlagen.

TUG
TIEF- UND GLEISBAU BRANDENBURG/H.
www.tug-brandenburg.de
Tel. 033831 40856

» 2 Stellen als Tiefbaufacharbeiter (m/w/d) – Gleisbau

Schülerpraktikum: ✓ Ferienjob: ✓

VORAUSSETZUNGEN
Abschluss der 10. Klasse,
körperliche Eignung

Unsere AZUBIS werden in regionalen Ausbildungszentren und Berufsschulen ausgebildet.

ANSPRECHPARTNER/IN:

Frau Hella Scheel
h.scheel@tug-brandenburg.de

KONTAKT direkt

Straße zur TUG 1 • 14778 Roskow
Telefon: 033831 40856 • eMail: info@tug-brandenburg.de
www.tug-brandenburg.de

224

Ulrich Paulig & Co. merry go round OHG

Ein Spielplatz kann mehr sein als eine Handvoll langweiliger „Spielmöbel“ auf sandigem Grund! Deshalb kennt man uns als Gestalter und Erbauer außergewöhnlicher Spielgeräte, die Kindern Raum zum Entdecken und Erleben bieten. Unsere Kreationen tragen Namen wie „Zauberbrücke“, „Fliegende Häuser“, „Chaos-Weg“ oder „Hundert Füße“. Unsere Firma merry go round aus Teltow bei Berlin entwickelt individuell am Kundenprojekt Spielinhalte und Bewegungsangebote und baut ganze Spielanlagen und Bewegungsparcours von altersgerecht bis Generationen übergreifend, von barrierefrei bis fordernd. In jedem Fall aber förderlich. Unsere drei Säulen sind die Planung und der Bau von individuellen Kinderspielplätzen, die Planung und der Bau von Motorikparks und die Planung und der Bau von Bereichen für Menschen mit und ohne Behinderungen als Inklusionsanlagen. Dabei begleiten unsere insgesamt 30 Mitarbeiter unsere Kunden sowie deren Projekte von der Ideenfindung bis zur Bauabnahme. Von der ersten Skizze, über Modelle, ausgearbeitete Pläne und technische Zeichnungen, einer maßhaltigen Fertigung bis hin zur Fertigstellung - also der Endmontage vor Ort. Und darüber hinaus bieten wir auch noch einen guten Service!

VORAUSSETZUNGEN mittlerer Schulabschluss

Gutes technisches Verständnis, Gute Auffassungsgabe, die Grundrechenarten beherrschen, aber vor allem unbedingte Zuverlässigkeit sowie ausgeprägten Arbeits- und Lerneifer

WIR freuen uns über aussagefähige Bewerbungen. Ausdrücklich laden wir Jungs UND Mädchen ein sich zu bewerben, ebenso Bewerber und Bewerberinnen mit Handicaps.

Schülerpraktikum: ✔ Ferienjob: ✔

» 1-2 Stellen als Holzmechaniker (m/w/d)

ANSPRECHPARTNER/IN:

Herr Zumblick

jens.zumblick@merrygoround.de

KONTAKT & web

Wilhelm-Külz-Straße 2 • 14513 Teltow
Telefon: 03328 33102-0 • eMail: info@merrygoround.de
www.merrygoround.de

Vermessungsbüro Franzen und Bandow GbR

225

Das „Vermessungsbüro Franzen und Bandow“ möchte sich verstärken und sucht DICH!!! Wir sind ein mittelgroßes Büro, welches als Sozietät zweier öffentlich bestellter Vermessungsingenieure im Land Brandenburg geführt wird. Neben den klassischen Vermessungsleistungen im Bereich der Grundstücks- oder Bauvermessung begleiten wir Bebauungsplanverfahren oder sind auch für Konstruktions- oder Mietflächenaufmaße tätig. Dabei setzen wir verstärkt auch auf neue Erfassungsmethoden wie Laserscanning oder auf die Erfassung mittels UAV´s (Drohnen).

VORAUSSETZUNGEN Abitur

- Spaß an Mathematik, Logik und idealerweise Physik und Geografie
- Freude am Umgang mit Computern und technischen Messinstrumenten (Drohne, 3D-Laserscanner, Totalstationen, GNSS-Rover, ...)
- Abwechslung gewünscht: Arbeiten im Freien (da gibt es Sonne, Wind und Regen) und im Büro (da gibt es Heizung, Kaffee und Kuchen) – also für diejenigen, die keinen klassischen Bürojob wünschen
- Gute Noten im Schulabschluss

Schülerpraktikum: ✔ Ferienjob: ✔

» 2 Stellen als Vermessungstechniker (m/w/d)

1 Stelle als Geomatiker (m/w/d)

- Vorbereiten, Durchführen und Auswerten örtlicher Vermessungsarbeiten
- Bereitstellen und Aktualisieren von Karten, Plänen und Modellen (2D und 3D)
- Interpretieren von Architektenentwürfen
- Anwenden von Bauplanungs- und Bauordnungsrecht
- Visualisieren von raumbezogenen Daten
- Anwenden von Geoinformationssystemen

ANSPRECHPARTNER/IN:

Herr Jens Franzen

franzen@franzen-bandow.de

KONTAKT & web

Am Bahnhof 2 • 14797 Kloster Lehnin
Telefon: 03382 8464933 • eMail: info@franzen-bandow.de
www.franzen-bandow.de

226

Verti Versicherung AG

Die Verti Versicherung AG ist mit mehr als 800.000 versicherten Kraftfahrzeugen und einem Team von mehr als 550 Mitarbeitern die zweitgrößte Kfz-Direktversicherung in Deutschland. Seit 2017 sind wir als Digitalmarke des globalen Versicherungskonzerns MAPFRE aktiv. Unser Hauptfirmensitz ist seit 1996 in Teltow, ein zweiter Standort ist in Vaterstetten bei München.

- 2 Stellen als Kaufmann (m/w/d) – Versicherungen und Finanzen
- 2 Stellen als Fachinformatiker (m/w/d) – Anwendungsentwicklung
- 2 Stellen als Fachinformatiker (m/w/d) – Systemintegration
- 2 Stellen Duales Studium – BWL (Versicherung) (m/w/d)
- 2 Stellen Duales Studium – Informatik (m/w/d)

VORAUSSETZUNGEN

- Ein guter Schulabschluss (Abitur oder Fachabitur)
- Interesse an Finanz- und Wirtschaftsthemen bzw. an Informations- und Telekommunikationstechnik
- Zielstrebigkeit und Engagement
- Begeisterung für Teamarbeit

Wir bieten Dir einen sicheren Ausbildungsplatz bei einem der größten Arbeitgeber in Teltow und bei entsprechender Leistung eine direkte Übernahme in ein unbefristetes Arbeitsverhältnis. Außerdem: ein Fitnessstudio mit Gesundheitscoach, eine Kantine, flexible Arbeitszeiten und attraktive Mitarbeiterrabatte.

ANSPRECHPARTNER/IN:

Herr Ralf Schenck
karriere@verti.de

KONTAKT & web

Rheinstraße 7 A • 14513 Teltow
Telefon: 03328 424-3600 • eMail: karriere@verti.de
www.verti.de/karriere

227

VIKAT Energiesysteme GmbH

Die VIKAT Energiesysteme GmbH, ein Unternehmen der Fröling Gruppe, beschäftigt sich im Wesentlichen mit der Entwicklung, Herstellung und Vertrieb von Druckgeräten, Puffer- und Wärmespeichersystemen sowie wärmetechnischen Produkten. Diese werden in Einzel, wie auch Serienfertigung, in unterschiedlichsten Werkstoffarten mit eigener Konstruktion entwickelt, konzipiert, berechnet und hergestellt.

- 1 Stelle als Konstruktionsmechaniker (m/w/d)

VORAUSSETZUNGEN Abschluss der 10. Klasse

- technisches und handwerkliches Interesse und Verständnis
- gute bis befriedigende Noten in Mathematik und Physik
- gewissenhaftes, selbstständiges Arbeiten

- nach erfolgreicher Ausbildung - Übernahmegarantie

ANSPRECHPARTNER/IN:

Herr Senft
j.senft@vikat-energiesysteme.de

KONTAKT & web

Feldheimer Straße 3 • 14929 Treuenbrietzen OT Marzahna
Telefon: 033748 6167-0 • eMail: bewerbung@vikat-energiesysteme.de
www.vikat-energiesysteme.de

228

Villa Fohrde

Bildungs- und Kulturhaus e.V.

Die Villa Fohrde ist eine Bildungs- und Tagungsstätte, die von einem gemeinnützigen Verein getragen wird. Unser Haus bietet mit seiner wunderschönen Lage direkt an der Havel ideale Bedingungen für Bildungsarbeit. Unsere Küche versorgt die Gruppen mit stets frisch zubereiteten Speisen, gerne auch vegetarisch, vegan und mit Rücksicht auf Allergien. Unser Motto: „Lernen und Genießen“.

VILLA FOHRDE

» 1 Stelle als Koch (m/w/d)

VORAUSSETZUNGEN
Abschluss der 10. Klasse

Teamfähigkeit, Zuverlässigkeit,
Interesse an Gemeinschaftsverpflegung

ANSPRECHPARTNER/IN:

Herr Wunderer
daniel.wunderer@villa-fohrde.de

August-Bebel-Straße 42 • 14798 Havelsee OT Fohrde
Telefon: 033834 50282 • eMail: info@villa-fohrde.de
www.villa-fohrde.de

v.S. Gut Schmerwitz GmbH & Co. KG

229

Starte deine Zukunft als Landwirt (m/w/d) bei uns! Das Gut Schmerwitz ist einer der größten ökologisch wirtschaftenden landwirtschaftlichen Betriebe in Deutschland. Ausgestattet mit einem modernen Maschinenpark und einem großen Verantwortungsbewusstsein gegenüber Mensch und Natur suchen wir zum nächstmöglichen Zeitpunkt zwei motivierte Auszubildende zum Landwirt (m/w/d). Bei persönlicher und fachlicher Eignung können alle Auszubildenden im Anschluss in ein Beschäftigungsverhältnis übernommen werden!

GUT SCHMERWITZ
ökologische Produkte

» 2 Stellen als Landwirt (m/w/d)

VORAUSSETZUNGEN Abschluss der 10. Klasse

Teamfähigkeit und hohe Einsatzbereitschaft; Mobilität muss gewährleistet sein, da unser Standort nicht mit öffentlichen Verkehrsmitteln erreichbar ist (Kostenübernahme für das VBB-Azubiticket)

Schülerpraktikum: ✓ Ferienjob: ✓

Übernahmegarantie (Notendurchschnitt < 2,5), regelmäßige Weiterbildungen und Prüfungsvorbereitungskurse, Top Aufstiegschancen und Perspektiven

ANSPRECHPARTNER/IN:

Herr Sebastian Riesebeck
bewerbung@gut-schmerwitz.de

Schmerwitz Nr. 8 • 14827 Wiesenburg/Mark OT Schmerwitz
Telefon: 033207 37057 • eMail: bewerbung@gut-schmerwitz.de
www.gut-schmerwitz.de/jobs-ausbildung

230 v.S. Management GmbH

Die v. S. Management GmbH ist Dienstleister der operativ tätigen Unternehmen der van Schoonhoven-Gruppe. Als Familienunternehmen, welches vor allem in der Fruchthandelsbranche aktiv ist, beschäftigt die Gruppe ca. 700 Mitarbeiter und ist an fünf Standorten in Nord- und Ost-Deutschland präsent. Von Groß Kreutz (Havel) aus betreuen wir die einzelnen Gesellschaften der Unternehmensgruppe. Unsere Aufgaben sind Projektmanagement, Controlling, Finanz- und Rechnungswesen, Personalmanagement, IT, Qualitätsmanagement, Immobilienverwaltung- und betreuung sowie die ganzheitliche Unternehmensberatung.

v.S.Management

- 1 Stelle als Immobilienkaufmann (m/w/d)
- 1 Stelle als IT-System-Kaufmann (m/w/d)

Wir bieten Dir ein angenehmes Betriebsklima, einen respektvollen und fairen Umgang und eine attraktive Vergütung während der Ausbildung:
1. Jahr: 750,00 €, 2. Jahr: 900,00 €, 3. Jahr: 1.050 €

VORAUSSETZUNGEN Abschluss der 10. Klasse

Flexibilität, Teamfähigkeit, Diskretion; Mobilität muss gewährleistet sein, da unser Standort nicht mit öffentlichen Verkehrsmitteln erreichbar ist (Kostenübernahme für das VBB-Azubiticket)

Übernahmegarantie (Notendurchschnitt < 2,5), regelmäßige Weiterbildungen und Prüfungsvorbereitungskurse, Top Aufstiegschancen und Perspektiven

ANSPRECHPARTNER/IN:
Herr Dr. Sebastian Schornberg
bewerbung@vsmanagement.info

KONTAKT

Am Frucht- und Frachthof 6 • 14550 Groß Kreutz (Havel)
Telefon: 033207 37057 • eMail: bewerbung@vsmanagement.info

231 Wasserstraßen- und Schifffahrtsamt Spree/Havel

WSV.de
Wasserstraßen- und Schifffahrtsverwaltung des Bundes

Das Wasserstraßen- und Schifffahrtsamt Spree/Havel ist eine Behörde des öffentlichen Dienstes. Die Behörde beschäftigt sich mit der Unterhaltung, dem Betrieb und der Verwaltung von Bundeswasserstraßen, sowie der Sicherung des Schiffsverkehrs. Lass dich von uns für eine erfolgreiche Zukunft ausbilden.

VORAUSSETZUNGEN Abschluss der 10. Klasse
Duales Studium: Abitur oder Fachabitur

- Mindestens Note 3 in den Fächern Deutsch und PB/Sozialkunde, Mathematik
- Schwimmabzeichen
- körperliche Eignung
- PC Kenntnisse
- Ausbildungsvergütung ca. 1018 -1114 €
- öffentlicher Dienst
- Lernmittelzuschuss
- 30 Tage Erholungsurlaub
- praxisbezogene Ausbildung

ANSPRECHPARTNER/IN:
Frau Bolz cindy.bolz@wsv.bund.de

- Stellen als Verwaltungsfachangestellter (m/w/d)
- Stellen als Wasserbauer (m/w/d)
- Stellen als Binnenschiffer (m/w/d) (m/w/d)
- Stellen als Konstruktionsmechaniker
- Stellen als Elektroniker (m/w/d) – Betriebstechnik
- Stellen als Mechatroniker (m/w/d)
- Stellen als Industrieelektriker (m/w/d)
- Stellen als Industriemechaniker (m/w/d)
- Stellen als Fachkraft (m/w/d) – Metalltechnik
- Stellen als Duales Studium – Automatisierungstechnik (m/w/d)
- Stellen als Duales Studium – Maschinenbau (m/w/d)

Schülerpraktikum: ✓

KONTAKT

Brielower Landstraße 1 • 14772 Brandenburg an der Havel
Telefon: 03381 266-0 • eMail: wsa-spree-havel@wsv.bund.de
www.wsa-spree-havel.bund.de

232 Werder Feinkost GmbH

Seit mehr als 145 Jahren produzieren wir unsere Qualitätsprodukte im Zentrum des brandenburgischen Obst- und Gemüseanbaugebietes. Mit unserer Marke „WERDER Ketchup“ sind wir Marktführer in den neuen Bundesländern. Unsere Erfolge basieren auf modernen Produktionstechnologien, innovativen Ideen und einem qualifizierten und hochmotivierten Team aus aktuell 72 Mitarbeitern. Nachhaltigkeit leben wir als Familienunternehmen täglich. Wir bauen auf unsere Mitarbeiter, auf nachhaltiges Wachstum und den Schutz von natürlichen Ressourcen.

- 1 Stelle als Fachkraft (m/w/d)
  - Lebensmitteltechnik
- 1 Stelle als Industriekaufmann (m/w/d)

VORAUSSETZUNGEN
Abschluss der 10. Klasse

ANSPRECHPARTNER/IN:

Frau Queißer oder Frau Miller
personal@werder-feinkost.de

KONTAKT & web
Phöbener Straße 1 • 14542 Werder (Havel)
Telefon: 03327 6614-0 • eMail: personal@werder-feinkost.de
www.werder-feinkost.de

233 Werder Frucht GmbH

Die Werder Frucht GmbH führt seit 1990 die Tradition des Obst- und Gemüseanbaus in Werder fort. Das Unternehmen beliefert den Einzelhandel, Großhändler und die Gastronomie mit regionalen Produkten und einem vielseitigen Sortiment.
Wir bieten Dir ein angenehmes Betriebsklima, einen respektvollen und fairen Umgang und eine attraktive Vergütung während der Ausbildung (1. Jahr: 750,00 €, 2. Jahr: 900,00 €, 3. Jahr: 1.050 €).

- 3 Stellen als Fachkraft (m/w/d)
  - Lagerlogistik
- 3 Stellen als Fachlagerist (m/w/d)
- 2 Stellen als Kaufmann (m/w/d)
  - Groß- & Außenhandel
- 2 Stellen als Kaufmann (m/w/d)
  - Büromanagement

VORAUSSETZUNGEN
Abschluss der 10. Klasse,
9.Klasse (Fachlagerist (m/w/d)), Flexibilität, Teamfähigkeit, Freude am Umgang mit Obst und Gemüse;

Mobilität muss gewährleistet sein, da unser Standort nicht mit öffentlichen Verkehrsmitteln erreichbar ist (Kostenübernahme für das VBB-Azubiticket)

Übernahmegarantie (Notendurchschnitt < 2,5), regelmäßige Weiterbildungen und Prüfungsvorbereitungskurse, Top Aufstiegschancen und Perspektiven

Schülerpraktikum: ✓ Ferienjob: ✓

ANSPRECHPARTNER/IN:

Frau Monique Baier
bewerbung@werder-frucht.de

KONTAKT & web
Am Frucht- und Frachthof 6 • 14550 Groß Kreutz (Havel)
Telefon: 033207 37057 • eMail: bewerbung@werder-frucht.de
www.werder-frucht.de/jobs-ausbildung.de

234

Wilhelm Hoyer GmbH & Co. KG

Die Wilhelm Hoyer GmbH & Co. KG ist ein mittelständisches und inhabergeführtes Unternehmen der Mineralölbranche mit Hauptsitz in Niedersachsen. Es verfügt über zahlreiche Niederlassungen in Berlin-Brandenburg, Mecklenburg-Vorpommern, Sachsen, Sachsen-Anhalt, Thüringen, Schleswig-Holstein, Hamburg, Bremen und Nordrhein-Westfalen. Der Vertrieb unserer Qualitätsprodukte und Dienstleistungen aus den Produktbereichen Heizöl, Dieselkraftstoff, Gas, Schmierstoffe, AdBlue®, Holzenergie, Technik, Strom, Erdgas und Tankkarten ist die Aufgabe für mehr als 1.950 Mitarbeiter/innen.

VORAUSSETZUNGEN Abschluss der 10. Klasse

1 Stelle als Kaufmann (m/w/d)
- Groß- & Außenhandel
>> Ausbildungsort: Linthe

Mindener Straße 5, 14822 Linthe

1 Stelle als Kaufmann (m/w/d)
- Groß- & Außenhandel
>> Ausbildungsort: Werneuchen

Energie-Service Seefeld-Werneuchen
Krummenseer Chaussee 23, Werneuchen

ANSPRECHPARTNER/IN:

Herr Christian Bleck
christian.bleck@hoyer-energie.de

KONTAKT & web
Mindener Straße 5 • 14822 Linthe
Telefon: 033844 7574-0 • eMail: christian.bleck@hoyer-energie.de
www.hoyer-energie.de

235

WSD permanent security GmbH

Mit Sicherheit in Deine berufliche Zukunft! Ein Bürojob ist nichts für Dich? Du suchst ein Berufsfeld mit abwechslungsreichen Herausforderungen und verantwortungsvollen Aufgaben? Dann bewirb Dich jetzt auf einen Ausbildungsplatz bei der WSD permanent security GmbH. Seit 1990 ist WSD Sicherheitspartner verschiedenster Kunden in Berlin, Brandenburg sowie Nordrhein-Westfalen und steht für Zuverlässigkeit, Kompetenz und innovative Sicherheitslösungen. Profitiere von unserer Erfahrung und starte mit uns in Deine Ausbildung.

VORAUSSETZUNGEN Abschluss der 10. Klasse

Emphatie und Einfühlungsvermögen, kunden- und lösungsorientiertes Handeln, Verantwortungs- und Pflichtbewusstsein

Ausbildungsschwerpunkte sind z.B. Rechts- und Handlungsgrundlagen für Sicherheitsleistungen, Konfliktbewältigung und Deeskalationstraining, Einsatz und Funktionalität von Sicherheitstechnik, Gefährdungspotentiale und Gefahrenabwehr, Arbeitsorganisation sowie Melde- und Berichtswesen

WSD
SICHERHEIT MIT LEIDENSCHAFT

1-2 Stellen als Fachkraft (m/w/d)
für Schutz und Sicherheit

1-2 Stellen als Servicekraft (m/w/d)
für Schutz und Sicherheit

Schülerpraktikum:

ANSPRECHPARTNER/IN:

Frau Daniela Hofmann
Herr Michael Helbig
personal@wsd-sicherheit.de

KONTAKT & web
Neißestraße 1 • 14513 Teltow
Telefon: 03328 4323 • eMail: kontakt@wsd-sicherheit.de
www.wsd-sicherheit.de

236 Zahnarztpraxis Dr. Schäfer & Dr. Bettac

„An early bird or not?“
Egal - hauptsache du hast genug BISS und willst ein Praktikum mit Gute-Laune-Garantie machen.

Zahnarztpraxis
Dr. Schäfer • Dr. Bettac & Kollegen

Schülerpraktikum: ✓

Wir bieten:
KEINE LANGEWEILE abwechslungsreiche Tätigkeiten und „Allroundertum“
TEAM nette Chefs und Mitarbeiter

ANSPRECHPARTNER/IN:
Frau Dr. Schäfer & Frau Dr. Bettac
info@zahnarztpraxis-michendorf.de

KONTAKT & web
Teltower Straße 3 • 14552 Michendorf
Telefon: 033205 62281 • eMail: info@zahnarztpraxis-michendorf.de
www.zahnarztpraxis-michendorf.de

ZEG Zentraleinkauf Holz + Kunststoff eG 237

Die ZEG ist ein Großhandelsunternehmen für das holzverarbeitende Handwerk. Wir sind mit ca. 4500 Mitgliedern die größte Genossenschaft in der deutschen Holzbranche. Rund 900 kompetente Mitarbeiter in 15 Niederlassungen engagieren sich Tag für Tag, um unseren Kunden den bestmöglichen Service zu bieten. Unsere Produktvielfalt reicht von der Spanplatte bis hin zu Maschinen und Werkzeugen.

ZEG Zentraleinkauf Holz + Kunststoff eG – Zukunft · Erfolgreich · Gemeinsam

1 Stelle als Berufskraftfahrer (m/w/d)

2 Stellen als Kaufmann (m/w/d) für Groß- und Außenhandelsmanagement

2 Stellen als Fachkraft (m/w/d) - Lagerlogistik

1 Stelle für ein Duales Studium - Brandenhandel Holz - DHBW Mosbach (m/w/d))

Weitere Infos auf unserer Azubi-Homepage azubi.zeg-holz.de oder auf zeg-holz.de

VORAUSSETZUNGEN
Abschluss der 10. Klasse,
Duales Studium: Abitur

Schülerpraktikum: ✓

ANSPRECHPARTNER/IN:
Frau Jany 03381 276 713
c.jany@zeg-holz.de

KONTAKT & web
Rietzer Berg 18 • 14797 Kloster Lehnin OT Rietz
Telefon: 03381 276-60 • eMail: brandenburg@zeg-holz.de
www.zeg-holz.de

238

Zerbe Tiefbau GmbH

Ihr habt Spaß im Freien zu arbeiten? Scheut euch nicht vor körperlicher Arbeit? Und arbeitet gern im Team? Dann haben wir genau das Richtige für DICH! Bei uns lernst du das kleine 1 x 1 des Straßenbaus, ganz egal ob es ums Pflastern oder Rohre verlegen geht, mit uns bist du für die Zukunft gerüstet. Bei guter Leistung wirst du garantiert übernommen, also auf was wartest du? Gib dem Handwerk eine Chance!

- 2 Stellen als Straßenbauer (m/w/d)
- 2 Stellen als Tiefbaufacharbeiter (m/w/d)

VORAUSSETZUNGEN Abschluss der 10. Klasse

ANSPRECHPARTNER/IN:

Herr Zerbe
c.zerbe@zerbe-tiefbau.de

Schülerpraktikum: ✓ Ferienjob: ✓

KONTAKT

Dorfstraße 29 • 14822 Brück OT Gömnigk
Telefon: 033844 750-890 oder 033844 400
eMail: personal@zerbe-tiefbau.de • www.zerbe-tiefbau.de

239

Zorn Elektroanlagen GmbH

Elektro – Heizung – Sanitär – Klima

Zorn Elektroanlagen GmbH ist ein mittelständisches Familienunternehmen, welches 1991 gegründet wurde. Mittlerweile können wir durch unsere sehr gut ausgebildeten Monteure hochkomplexe Anlagen bauen und in Betrieb nehmen. Dies geschieht nicht nur im Bereich der Elektroinstallation, sondern auch im Bereich der Heizung/Sanitär. Weiterhin hoffen wir darauf junge Leute für unsere Branche zu gewinnen und diese auch langfristig an unser Unternehmen zu binden.

- 2 Stellen als Elektroniker (m/w/d)
  - Energie- und Gebäudetechnik
- 2 Stellen als Anlagenmechaniker (m/w/d)
  - Sanitär-, Heizungs- und Klimatechnik

VORAUSSETZUNGEN Abschluss der 10. Klasse

Die Ausbildung ist in unserem Betrieb nicht das Ende. Wir wollen die Azubis weiter voranbringen, in Form eines Studiums oder der Meisterschule.

Schülerpraktikum: ✓

ANSPRECHPARTNER/IN:

Herr Maximilian Bodenstab
service@zorn-elektroanlagen.de

KONTAKT

Am Eichenhain 3 • 14550 Groß Kreutz (Havel)
Telefon: 033207 3580 • eMail: service@zorn-elektroanlagen.de
www.zorn-elektroanlagen.de

„Zum Rittmeister“

Hotel und Gastronomie GmbH

Das Hotel & Restaurant „Zum Rittmeister“ ist ein Haus mit gehobenem á-la-Carte-Geschäft und spezialisiert auf Veranstaltungen (davon viele hauseigene) und Tagungen. Wir bilden hochwertig aus und freuen uns auf motivierte, fleißige und engagierte junge Leute, die unser tolles Team unterstützen.

3 Stellen als Hotelfachmann (m/w/d)
2 Stellen als Koch (m/w/d)
3 Stellen als Restaurantfachmann (m/w/d)

VORAUSSETZUNGEN
Abschluss der 10. Klasse oder Abitur,

Gesundheitspass, Erfahrung im Bereich Gastronomie/Hotel (durch Praktikum oder Minijob), ein offenes und engagiertes Wesen, gern volljährige Auszubildende

Azubiwohnungen.
Unterstützung und Förderung bei Wettbewerben, Arbeitskleidung vom Unternehmen, Feiertags-, Sonntags- und Nachtzuschläge

ANSPRECHPARTNER/IN:
Frau Fox
bewerbung@zum-rittmeister.de

Schülerpraktikum: ✓ Ferienjob: NEIN ganzjährige Aushilfsjobs

KONTAKT hier
Seestraße 9 • 14542 Werder (Havel) OT Kemnitz
Telefon: 03327 4646 • eMail: bewerbung@zum-rittmeister.de
www.zum-rittmeister.de

A

Anlagenmechaniker (m/w/d) 3,5 Jahre » 28, 195
Anlagenmechaniker (m/w/d) - Instandhaltung 3,5 Jahre » 148
Anlagenmechaniker (m/w/d) - Sanitär-, Heizungs- und Klimatechnik 3,5 Jahre » 48, 70, 239
Automobilkaufmann (m/w/d) 3 Jahre » 30, 32, 33, 126, 180

B

Bachelor of Arts - Advertising & Brand Communication, englisch (m/w/d) 3,5 Jahre » 200
Bachelor of Arts - Arbeitsmarktmanagement (m/w/d) 3 Jahre » 26
Bachelor of Arts - Audiodesign, deutsch oder englisch 3,5 Jahre » 200
Bachelor of Arts - Beratung in Bildung, Beruf und Beschäftigung (m/w/d) 3 Jahre » 26
Bachelor of Arts - Creative Industries Management, englisch 3,5 Jahre » 200
Bachelor of Arts - Development | Digital Products + Sevices 3,5 Jahre » 200
Bachelor of Arts - Film und Motion Design 3,5 Jahre » 200
Bachelor of Arts - Fotografie, deutsch oder englisch 3,5 Jahre » 200
Bachelor of Arts - Illustration 3,5 Jahre » 200
Bachelor of Arts - International Business Administration englisch 3-3,5 Jahre » 200
Bachelor of Arts - Internationale Betriebswirtschaftslehre - Marketing 3-3,5 Jahre » 200
Bachelor of Arts - Internationale Betriebswirtschaftslehre - Wirtschaftspsychologie 3-3,5 Jahre » 200
Bachelor of Arts - Internationales Tourismus- und Eventmanagement (Campus Berlin) - VOLLZEIT oder DUAL 3-3,5 Jahre » 200
Bachelor of Arts - Internationales Tourismus- und Eventmanagement (Campus Dresden) - VOLLZEIT oder DUAL 3-3,5 Jahre » 200
Bachelor of Arts - Journalismus und PR-Management 3,5 Jahre » 200
Bachelor of Arts - Kommunikationsdesign 3,5 Jahre » 200
Bachelor of Arts - Kreatives Schreiben und Texten 3,5 Jahre » 200
Bachelor of Arts - Management in digitalen Medien 3,5 Jahre » 200
Bachelor of Arts - Marketingkommunikation 3,5 Jahre » 200
Bachelor of Arts - Musikproduktion, deutsch oder englisch 3,5 Jahre » 200
Bachelor of Arts - Musik- und Eventmanagement 3,5 Jahre » 200
Bachelor of Arts - Visual and Interactive Media, deutsch 3,5 Jahre » 200
Bachelor of Engineering - Augenoptik/optische Gerätetechnik (m/w/d) 3,5 Jahre » 214

Bachelor of Engineering - Bauwesen (m/w/d) 3 Jahre » 144
Bachelor of Engineering - Ingenieurswissenschaften (m/w/d) 3,5 Jahre » 214
Bachelor of Engineering - Maschinenbau (m/w/d) 3,5 Jahre » 214
Bachelor of Engineering - Wirtschaftsingenieurwesen (m/w/d) 3,5 Jahre » 214
Bachelor of Music - Popularmusik, deutsch oder englisch 3,5 Jahre » 200
Bachelor of Science - Applied Computer Science (m/w/d) 3 Jahre » 214
Bachelor of Science - Betriebswirtschaftslehre (m/w/d) 3 Jahre » 214
Bachelor of Science - Elektromobilität (m/w/d) 3 Jahre » 214
Bachelor of Science - Informatik (m/w/d) 3 Jahre » 214
Bachelor of Science - IT-Sicherheit - Onlinestudiengang (m/w/d) 3 Jahre » 214
Bachelor of Science - IT-Systems Engineering (m/w/d) 3 Jahre » 105
Bachelor of Science - Medieninformatik - Onlinestudiengang (m/w/d) 3 Jahre » 214
Bachelor of Science - Medizininformatik (m/w/d) 3 Jahre » 214
Bachelor of Science - Wirtschaftsinformatik (m/w/d) 3 Jahre » 214
Bäcker (m/w/d) 3 Jahre » 35
Bankkaufmann (m/w/d) 2,5-3 Jahre » 56, 147, 198
Baugeräteführer (m/w/d) 3 Jahre » 82, 100, 134, 192, 209
Baugeräteführer (m/w/d) - Asphaltbau 3 Jahre » 209
Bauzeichner Hochbau (m/w/d) 3 Jahre » 27
Berufskraftfahrer (m/w/d) 3 Jahre » 58, 101, 107, 237
Berufskraftfahrer (m/w/d) - Güterverkehr 3 Jahre » 77, 206
Berufskraftfahrer (m/w/d) - Personenverkehr 3 Jahre » 174
Binnenschiffer (m/w/d) 3 Jahre » 231
Biologisch-technischer Assistent (m/w/d) 2 Jahre » 159
BOB Bauten- und Objektbeschichter (m/w/d) 2 Jahre » 218
Bodenleger (m/w/d) 3 Jahre » 102
Bootsbauer (m/w/d) 3 Jahre » 139
Brauer und Mälzer (m/w/d) 3 Jahre » 120
Brunnenbauer (m/w/d) 3 Jahre » 114
Bundesfreiwilligendienst (m/w/d) 1 Jahr » 153

B

Chemielaborant (m/w/d) 3,5 Jahre » 24, 111

C

Dachdecker (m/w/d) 3 Jahre » 46
Dachklempner (m/w/d) 3 Jahre» 46, 184
Drogist (m/w/d) 2-3 Jahre » 68
Duales Studium - Automatisierungstechnik (m/w/d) 3-4 Jahre » 231
Duales Studium - Betriebswirtschaftslehre (m/w/d) 3 Jahre » 72, 177
Duales Studium - Brandenhandel Holz - DHBW Mosbach (m/w/d) 3 Jahre » 237
Duales Studium - BWL (Bank) (m/w/d) 3 Jahre » 147, 198
Duales Studium - BWL (Hotel) (m/w/d) 3-4 Jahre » 162
Duales Studium - BWL (Industrie) (m/w/d) 3 Jahre » 67
Duales Studium - BWL (Versicherung) (m/w/d) 3 Jahre » 226
Duales Studium - BWL/Dienstleistungsmanagement (m/w/d) 3 Jahre » 206
Duales Studium - BWL/Handel - Schwerpunkt Filiale (m/w/d) 3 Jahre » 68
Duales Studium - Debeka Bachelor, Bank und Versicherungswirtschaft
Bachelor of Arts (m/w/d) 3 Jahre » 61
Duales Studium - Elektrotechnik (m/w/d) 3 Jahre » 72
Duales Studium - Ernährungsberatung (m/w/d) 3 Jahre » 149
Duales Studium - Fitnesstraining (m/w/d) 3 Jahre » 149
Duales Studium - Gesundheitsmanagement (m/w/d) 3 Jahre » 149
Duales Studium - Handel (B.A.) (m/w/d) 3 Jahre » 136, 178
Duales Studium - Industrielle Elektrotechnik (B.Eng.) 3 Jahre » 206
Duales Studium - Informatik (m/w/d) 3 Jahre » 111, 226
Duales Studium - Infrastruktursysteme (m/w/d) 4 Jahre » 134
Duales Studium - Logistik & Automatisierungstechnik (m/w/d) 3-4 Jahre » 178
Duales Studium - Maschinenbau (m/w/d) 3-4 Jahre » 231
Duales Studium - Maschinenbau, Konstruktion und Fertigbau (m/w/d) 3 Jahre » 67
Duales Studium - Öffentliche Verwaltung Brandenburg (m/w/d) (B.LL.) 3-5 Jahre » 131
Duales Studium - Sport + Management (m/w/d) 3 Jahre » 15
Duales Studium - Sportökonomie (m/w/d) 3 Jahre » 149
Duales Studium - Verwaltungsinformatik (m/w/d) 3 Jahre » 131

D

Duales Studium - Wirtschaftsinformatik (m/w/d) 3 Jahre » 72, 147, 206
Duales Studium - Wirtschaftsingenieurwesen (m/w/d) 3 Jahre » 72

E

Elektroniker (m/w/d) 3,5 Jahre » 44
Elektroniker (m/w/d) - Automatisierungstechnik 3,5 Jahre » 28, 161
Elektroniker (m/w/d) - Betriebstechnik 3,5 Jahre » 28, 64, 67, 72, 85, 114, 168, 206, 231
Elektroniker (m/w/d) - Energie- und Gebäudetechnik 3,5 Jahre » 73, 74, 79, 154, 211, 239
Elektroniker (m/w/d) - Geräte und Systeme 3,5 Jahre » 28, 64, 97, 111
Elektroniker (m/w/d) - Informations- und Telekommunikationstechnik 3,5 Jahre » 28, 74, 79, 191
Erzieher (m/w/d) 3 Jahre » 19, 43, 124, 159

F

Fachangestellter (m/w/d) - Arbeitsmarktdienstleistungen 3 Jahre » 26
Fachangestellter (m/w/d) - Bäderbetriebe 3 Jahre » 36
Fachinformatiker (m/w/d) - Anwendungsentwicklung 3 Jahre » 22, 226
Fachinformatiker (m/w/d) - Systemadministration 3 Jahre » 39
Fachinformatiker (m/w/d) - Systemintegration 3 Jahre » 22, 111, 211, 226
Fachkraft (m/w/d) - Abwassertechnik 3 Jahre » 206
Fachkraft (m/w/d) - Gastgewerbe 2 Jahre » 64, 90, 116, 173, 175
Fachkraft (m/w/d) - Kreislauf- und Abfallwirtschaft 3 Jahre » 206
Fachkraft (m/w/d) - Lagerlogistik 3 Jahre » 41, 57, 62, 64, 67, 77, 86, 89, 104, 115, 126, 127, 136, 142, 144, 145, 161, 178, 213, 233, 237
Fachkraft (m/w/d) - Lebensmitteltechnik 3 Jahre » 54, 104, 232
Fachkraft (m/w/d) - Metalltechnik 2 Jahre » 62, 145, 231
Fachkraft (m/w/d) - Metalltechnik-Konstruktionstechnik 2 Jahre » 55
Fachkraft (m/w/d) - Rohr-, Kanal- und Industrieservice 3 Jahre » 182
Fachkraft (m/w/d) - Schutz und Sicherheit 3 Jahre » 235
Fachkraft (m/w/d) - Wasserversorgungstechnik 3 Jahre » 206
Fachlagerist (m/w/d) 2 Jahre » 57, 58, 89, 101, 115, 136, 178, 213, 233
Fachmann (m/w/d) - Systemgastronomie 3 Jahre » 175, 188
Fachverkäufer (m/w/d) - Lebensmittelhandwerk (Bäckerei) 3 Jahre » 35
Fachverkäufer (m/w/d) - Lebensmittelhandwerk (Fleischerei) 3 Jahre » 178

Fahrdienstleiter (m/w/d) 2,5 Jahre » 64
Fahrradmonteur (m/w/d) 2 Jahre » 60
Fahrzeuglackierer (m/w/d) 3 Jahre » 53, 180
Finanzfachmann (m/w/d) 3 Jahre » 217
Finanzkaufmann (m/w/d) 3 Jahre » 217
Fischwirt (m/w/d) - Aquakultur und Binnenfischerei 3 Jahre » 91
Flachglastechnologe (m/w/d) 3 Jahre » 137
Florist (m/w/d) 3 Jahre » 47
Freiwilliges Ökologisches Jahr (m/w/d) 1 Jahr » 153

G

Gärtner (m/w/d) 3 Jahre » 47
Gärtner (m/w/d) - Landschafts-, Sport- und Spielplatzbau 3 Jahre » 112
Gärtner (m/w/d) - Obstbau 3 Jahre » 108
Gärtner (m/w/d) - Zierpflanzenbau 3 Jahre » 186
Geomatiker (m/w/d) 3 Jahre » 225
Gerüstbauer (m/w/d) 3 Jahre » 14
Gestalter (m/w/d) - visuelles Marketing 3 Jahre » 121
Gleisbauer (m/w/d) 3 Jahre » 64

H

Heilerziehungspfleger (m/w/d) 3 Jahre » 19, 43
Hochbaufacharbeiter (m/w/d) 2 Jahre » 192
Holzbearbeitungsmechaniker (m/w/d) 3 Jahre » 44
Holzmechaniker (m/w/d) 3 Jahre » 121, 224
Hotelfachmann (m/w/d) 3 Jahre » 28, 50, 69, 116, 119, 162, 240

I

Immobilienkaufmann (m/w/d) 3 Jahre » 63, 230
Industrieelektriker (m/w/d) 2 Jahre » 28, 64, 231
Industriekaufmann (m/w/d) 3 Jahre » 44, 57, 62, 67, 72, 101, 121, 137, 142, 145, 160, 177, 206, 232
Industriemechaniker (m/w/d) 3,5 Jahre » 28, 44, 64, 67, 78, 85, 145, 161, 231
Industriemechaniker (m/w/d) - Feingerätebau 3,5 Jahre » 111
Industriemechaniker (m/w/d) - Instandhaltung 3,5 Jahre » 206

Industriemechaniker (m/w/d) - Reparatur und Instandhaltung 3,5 Jahre » 160
Industriemechaniker/Feinwerkmechaniker (m/w/d) -
Fachbereich Zerspanungstechnik 3,5 Jahre » 185
IT-System-Elektroniker (m/w/d) 3 Jahre » 20, 138

Kanalbauer (m/w/d) 3 Jahre » 82, 100, 134
Karosserie- und Fahrzeugbaumechaniker (m/w/d) 3,5 Jahre » 40, 180
Kaufmann (m/w/d) - Bürokommunikation 3 Jahre » 121
Kaufmann (m/w/d) - Büromanagement 3 Jahre » 22, 25, 30, 38, 39, 53, 54, 62, 63, 72, 80, 110, 111, 120, 121, 136, 140, 144, 172, 176, 178, 180, 189, 192, 211, 222, 233
Kaufmann (m/w/d) - Dialogmarketing 3 Jahre » 20, 147
Kaufmann (m/w/d) - Einzelhandel 3 Jahre » 49, 54, 59, 60, 99, 102, 122, 125, 136, 157, 178, 179, 180, 186, 189
Kaufmann (m/w/d) - Einzelhandel Fachrichtung Feinkost 3 Jahre » 179
Kaufmann (m/w/d) - Gesundheitswesen 3 Jahre » 124, 128, 158, 172
Kaufmann (m/w/d) - Groß- und Außenhandelsmanagement 3 Jahre » 40, 41, 86, 89, 115, 130, 155, 219, 233, 234, 237
Kaufmann (m/w/d) - IT-System-Management 3 Jahre » 22, 172, 211, 230
Kaufmann (m/w/d) - Marketingkommunikation 3 Jahre » 121
Kaufmann (m/w/d) - Spedition und Logistikdienstleistung 3 Jahre » 25, 58, 77, 86, 101, 107, 206
Kaufmann (m/w/d) - Tourismus und Freizeit 3 Jahre » 176, 221
Kaufmann (m/w/d) - Verkehrsservice 3 Jahre » 64
Kaufmann (m/w/d) - Versicherungen und Finanzen 3 Jahre » 61, 66, 208, 226
Koch (m/w/d) 3 Jahre » 28, 36, 50, 51, 69, 87, 109, 116, 117, 118, 119, 162, 173, 175, 193, 197, 228, 240
Konditor (m/w/d) 3 Jahre » 35
Konstruktionsmechaniker (m/w/d) 3,5 Jahre » 28, 62, 142, 227, 231
Konstruktionsmechaniker (m/w/d) - Feinblechtechnik 3 Jahre » 84
Kraftfahrzeugmechatroniker (m/w/d) 3,5 Jahre » 30, 31, 32, 33, 37, 53, 174, 180, 190
Kraftfahrzeugmechatroniker (m/w/d) - Nutzfahrzeugtechnik 3,5 Jahre » 25, 40, 126, 194, 206
Kraftfahrzeugmechatroniker (m/w/d) - Personenkraftwagentechnik 3,5 Jahre » 126

Krankenpflegehelfer (m/w/d) 1 Jahr » 19

Land- und Baumaschinenmechatroniker (m/w/d) 3,5 Jahre » 37, 101, 150, 155, 187
Landschaftsgärtner (m/w/d) 3 Jahre » 166
Landwirt (m/w/d) 3 Jahre » 16, 17, 18, 113, 133, 229
Lokführer (m/w/d) 3 Jahre » 64
Lokrangierführer (m/w/d) 3 Jahre » 64

Maler und Lackierer (m/w/d) 3 Jahre » 143, 218
Maschinen- und Anlagenführer (m/w/d) 2 Jahre » 28, 67, 101, 140
Maschinen- und Anlagenführer (m/w/d) - Metall- und Kunststofftechnik 2 Jahre » 137, 181
Maurer (m/w/d) 3 Jahre » 38, 183
Mechatroniker (m/w/d) 3,5 Jahre » 28, 64, 78, 104, 145, 206, 231
Mediengestalter (m/w/d) 3 Jahre » 22
Mediengestalter (m/w/d) - Digital & Print 3 Jahre » 210
Mediengestalter (m/w/d) - Print 3 Jahre » 98
Medienkaufmann (m/w/d) - Digital & Print 3 Jahre » 210
Medientechnologe (m/w/d) - Druck, digital 3 Jahre » 98
Medientechnologe (m/w/d) - Druck, offset 3 Jahre » 98
Medientechnologe (m/w/d) - Druckverarbeitung 3 Jahre » 98
Metallbauer (m/w/d) 3 Jahre » 62
Metallbauer (m/w/d) - Konstruktionstechnik 3,5 Jahre » 55, 135, 144
Mikrotechnologe (m/w/d) 3 Jahre » 78

Naturwerksteinmechaniker (m/w/d) - Steinmetztechnik 3,5 Jahre » 140
Notfallsanitäter (m/w/d) 3 Jahre » 124

Oberflächenbeschichter (m/w/d) 3 Jahre » 67

Personalfachkaufmann (m/w/d) » 86
Pferdewirt (m/w/d) - Pferdehaltung und Service 3 Jahre » 81, 176

P

Pferdewirt (m/w/d) - Reiten 3 Jahre » 81
Pflegefachmann (m/w/d) 3 Jahre » 19, 21, 43, 83, 123, 124, 128, 132, 170, 196, 197
Pflegefachmann (m/w/d) in der Intensivpflege 3 Jahre » 95
Pflegefachmann (m/w/d) in der stationären Pflege 3 Jahre » 95
Physiklaborant (m/w/d) 3,5 Jahre » 111
Physiotherapeut (m/w/d) 3 Jahre » 19
Polizeibeamter (m/w/d) - gehobener Dienst (Studium) 3,5 Jahre » 165
Polizeibeamter (m/w/d) - mittlerer Dienst (Ausbildung) 2,5 Jahre » 165

R

Raumausstatter (m/w/d) 3 Jahre » 102
Restaurantfachmann (m/w/d) 3 Jahre » 28, 36, 51, 69, 87, 117, 118, 188, 193, 240
Rohrleitungsbauer (m/w/d) 3 Jahre » 38, 45, 82, 100, 134

S

Servicefachkraft (m/w/d) - Dialogmarketing 2 Jahre » 20
Servicekraft (m/w/d) - Schutz und Sicherheit 2 Jahre » 235
Sozialassistent (m/w/d) 2 Jahre » 19, 43
Sport- und Fitnesskaufmann (m/w/d) 3 Jahre » 15, 149, 222
Straßenbauer (m/w/d) 3 Jahre » 38, 82, 238
Straßenwärter (m/w/d) 3 Jahre » 129
Stuckateur (m/w/d) 3 Jahre » 183
Systemgastronom (m/w/d) 3 Jahre » 35

T

Technischer Produktdesigner (m/w/d) 3,5 Jahre » 142
Technischer Systemplaner (m/w/d) - Elektrotechnik 3,5 Jahre » 154
Technischer Systemplaner (m/w/d) - Versorgungs- und Ausrüstungstechnik 3,5 Jahre » 164
Tiefbaufacharbeiter (m/w/d) 2 Jahre » 134, 138, 163, 192, 209, 238
Tiefbaufacharbeiter (m/w/d) - Gleisbau 2 Jahre » 223
Tierwirt (m/w/d) 3 Jahre » 113
Tierwirt (m/w/d) - Rinderhaltung 3 Jahre » 16, 17, 133
Tierwirt (m/w/d) - Schweinehaltung 3 Jahre » 16, 76, 133
Tischler (m/w/d) 3 Jahre » 121, 220

V

Veranstaltungskaufmann (m/w/d) 3 Jahre » 119, 162
Verfahrensmechaniker (m/w/d) 3,5 Jahre » 28
Verfahrensmechaniker (m/w/d) - Beschichtungstechnik 3 Jahre » 80
Verfahrensmechaniker (m/w/d) - Kunststoff- und Kautschuktechnik 3 Jahre » 169, 181
Verfahrenstechnologe (m/w/d) - Mühlen- und Getreidewirtschaft 3 Jahre » 88
Verkäufer (m/w/d) 2 Jahre » 49, 60, 122, 125, 136, 157, 178, 179
Vermessungstechniker (m/w/d) 3 Jahre » 96, 225
Verwaltungsfachangestellter (m/w/d) 3,5 Jahre » 205, 231
Verwaltungsfachangestellter (m/w/d) - Kommunalverwaltung 3 Jahre » 23, 92, 93, 94, 131, 202, 203, 204

W

Wasserbauer (m/w/d) 3 Jahre » 231
Werkzeugmechaniker (m/w/d) 3,5 Jahre » 28, 67
Werksteinhersteller (m/w/d) 3 Jahre » 183

Z

Zerspanungsmechaniker (m/w/d) 3,5 Jahre » 28
Zollbeamter (m/w/d) - gehobener Dienst (Diplom-Finanzwirtschaft (FH)) 3 Jahre » 106
Zollbeamter (m/w/d) - mittlerer Dienst 2 Jahre » 106
Zweiradmechatroniker (m/w/d) - Motorradtechnik 3,5 Jahre » 180

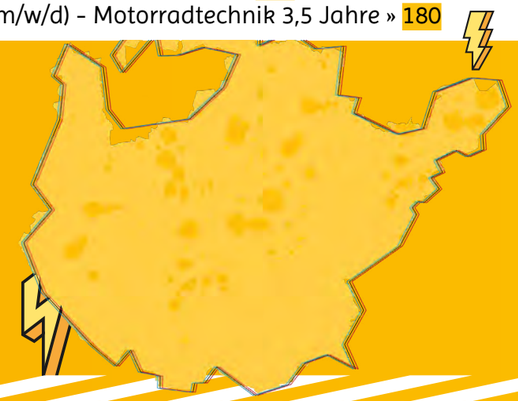

Koordinierungsstelle Schule & Wirtschaft im Landkreis Potsdam-Mittelmark

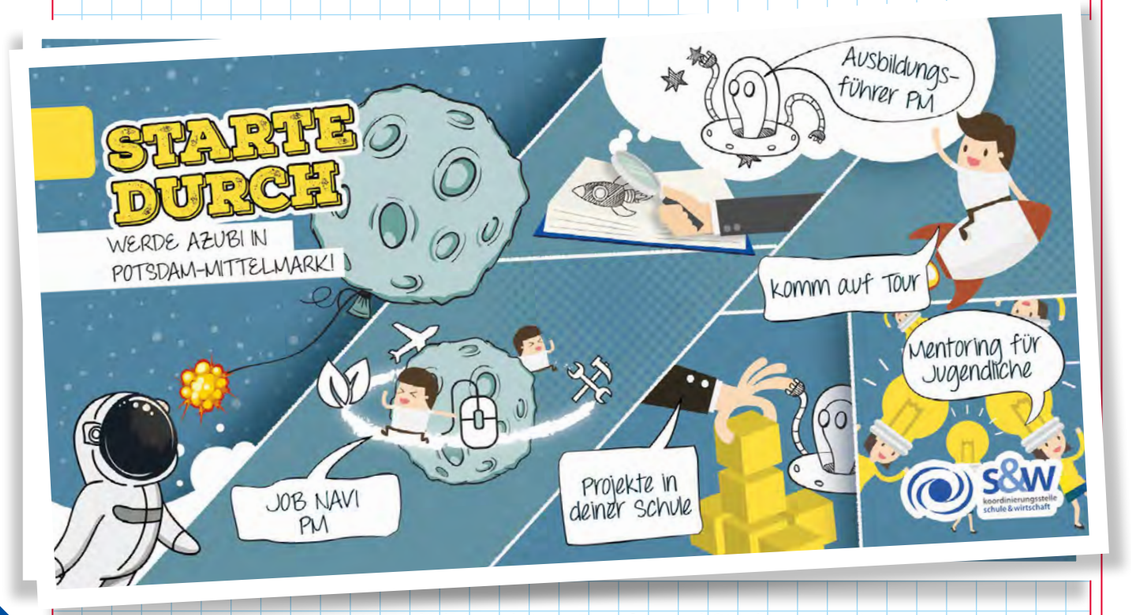

Wir unterstützen dich bei deiner Berufs- und Studienorientierung.
Mit uns findest du den Ausbildungsberuf / Studiengang, der zu dir passt.

Koordinierungsstelle Schule & Wirtschaft PM
Brücker Landstraße 22 b • 14806 Bad Belzig
Linda Schröder » Tel.: 033841. 65-381
eMail: linda.schroeder@tgz.pm

Schule & Wirtschaftsforum PM

Wirtschaftsförderung im Landkreis Potsdam-Mittelmark

Die Wirtschaftsförderung des Landkreises Potsdam-Mittelmark unterstützt Unternehmen und Existenzgründer/innen bei der Ansiedlung und Erweiterung. Im Rahmen des monatlich stattfindenden Beratertages ist das Wirtschaftsforum PM erste Anlaufstelle für Fragen u.a. zu Arbeitskräftegewinnung und Arbeitskräftesicherung, Zuschüssen, zinsgünstigen Darlehen und Arbeitsfördermaßnahmen.

Aktuelle Infos bei Facebook, Instagram und XING unter:
Schule & Wirtschaftsforum PM

Impressum

Herausgeber und redaktionelle Umsetzung:
Technologie- und Gründerzentrum Potsdam-Mittelmark GmbH
Brücker Landstraße 22 b · 14806 Bad Belzig
www.tgz.pm

mit freundlicher Unterstützung des:
Landkreises Potsdam-Mittelmark und der Mittelbrandenburgischen Sparkasse (Hauptsponsoren) sowie der inserierenden und spendenden Unternehmen

Mittelbrandenburgische Sparkasse

printed by:
WirmachenDruck.de
Sie sparen, wir drucken!

Landkreis Potsdam-Mittelmark

designed by:
WERBE STUDIO image
www.IMAGE-Werbestudio.de

Copyright 2020 · Technologie- und Gründerzentrum Potsdam-Mittelmark GmbH · Alle Rechte vorbehalten

DEINE CHANCE

starte jetzt durch

S&W koordinierungsstelle schule & wirtschaft

TGZPM TECHNOLOGIE & GRÜNDERZENTRUM POTSDAM-MITTELMARK

PM Landkreis Potsdam-Mittelmark